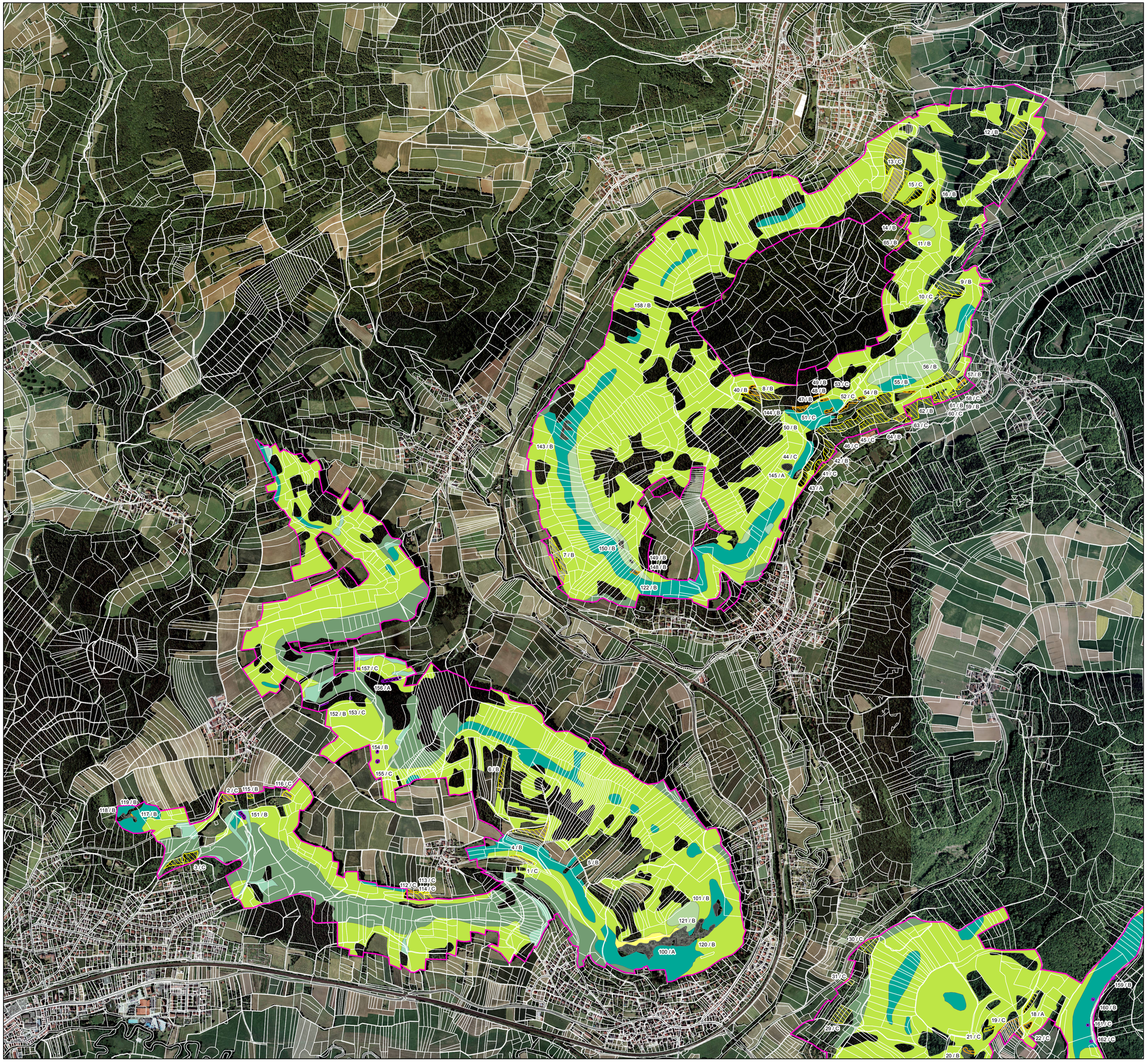

FFH-Gebietsgrenze (Feinabgrenzung auf Basis 1:5000)

Lebensraumtypen (im Standard-Datenbogen genannt)

- 6110*, Lückige basophile oder Kalk-Pionierrasen (Alysso-Sedion albi)
- 6210, Naturnahe Kalk-Trockenrasen und deren Verbuschungsstadien (Festuco-Brometalia)
- 6210*, Naturnahe Kalk-Trockenrasen und deren Verbuschungsstadien (Festuco-Brometalia) (* besondere Bestände mit bemerkenswerten Orchideen)
- 7220*, Kalktuffquellen (Cratoneurion)
- 8160*, Kalkhaltige Schutthalden der collinen bis montanen Stufe Mitteleuropas
- 8210, Kalkfelsen mit Felsspaltenvegetation
- 8310, Nicht touristisch erschlossene Höhlen
- 9130, Waldmeister-Buchenwälder (B+)
- 9150, Orchideen-Buchenwälder (B+)
- 9180*, Schlucht- und Hangmischwälder (B+)

Lebensraumtypen (nicht im Standard-Datenbogen genannt)

- 6430, Feuchte Hochstaudenflurender planaren und montanen bis alpinen Stufe
- 6510, Magere Flachland-Mähwiesen (Alopecurus pratensis, Sanguisorba officinalis)
- 9110, Hainsimsen-Buchenwälder
- 9170, Labkraut-Eichen-Hainbuchenwälder
- 91E0*, Weichholzauwälder mit Erle, Esche und Weide

Die Beschriftung der Offenlandflächen erfolgt in der Regel einzelpolygonweise und enthält eine gebietseindeutige Nummer, die Gesamtbewertung des Hauptlebensraumtyps, ggf. ein Komplexkennzeichen (K) oder ein Kennzeichen für die Beteiligung eines prioritären Lebensraumtyps (*).
Die Gesamtbewertung der Waldlebensraumtypen und der durch die Forstverwaltung bearbeiteten Arten ist in Klammern hinter der entsprechenden Schutzgutbezeichnung in der Legende genannt.
Arten, die nicht im SDB aufgeführt sind, sind in der Regel nicht flächig erfasst worden.
Eine Bewertung für die nicht im Standarddatenbogen genannten Schutzgüter in der Zuständigkeit der Forstverwaltung ist nicht vorgesehen. Die Abgrenzung der Waldflächen erfolgte nach den Vorgaben für die FFH-Kartierung, sie entspricht nicht zwingend den waldgesetzlichen Vorgaben.

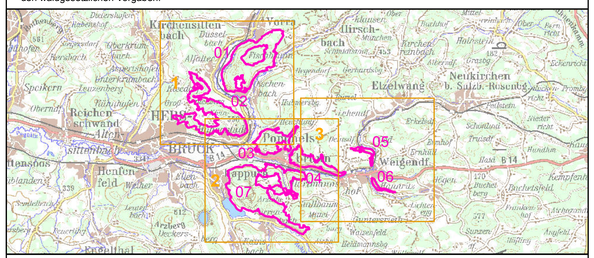

Managementplanung
FFH-Gebiet 6434-301
Traufhänge der Hersbrucker Alb

NATURA 2000

Karte 2 Bestand und Bewertung — **Behörde**

Blatt:	**Kartenfertigung:**
1 von 3	10.02.2012

Bearbeitung:

Amt für Ernährung, Landwirtschaft und Forsten Ansbach
Bayerische Landesanstalt für Wald und Forstwirtschaft
Regierung von Mittelfranken

Planungsbüro: Institut für Vegetationskunde und Landschaftsökologie

BAYERISCHE FORSTVERWALTUNG

IVL Institut für Vegetationskunde und Landschaftsökologie

Originalmaßstab: 1:10.000

0 100 200 300 400 Meter

N

Geobasisdaten:
Bayerische Vermessungsverwaltung (www.geodaten.bayern.de)
Fachdaten:
Bayerische Forstverwaltung (www.forst.bayern.de)
Bayerisches Landesamt für Umwelt (www.lfu.bayern.de)