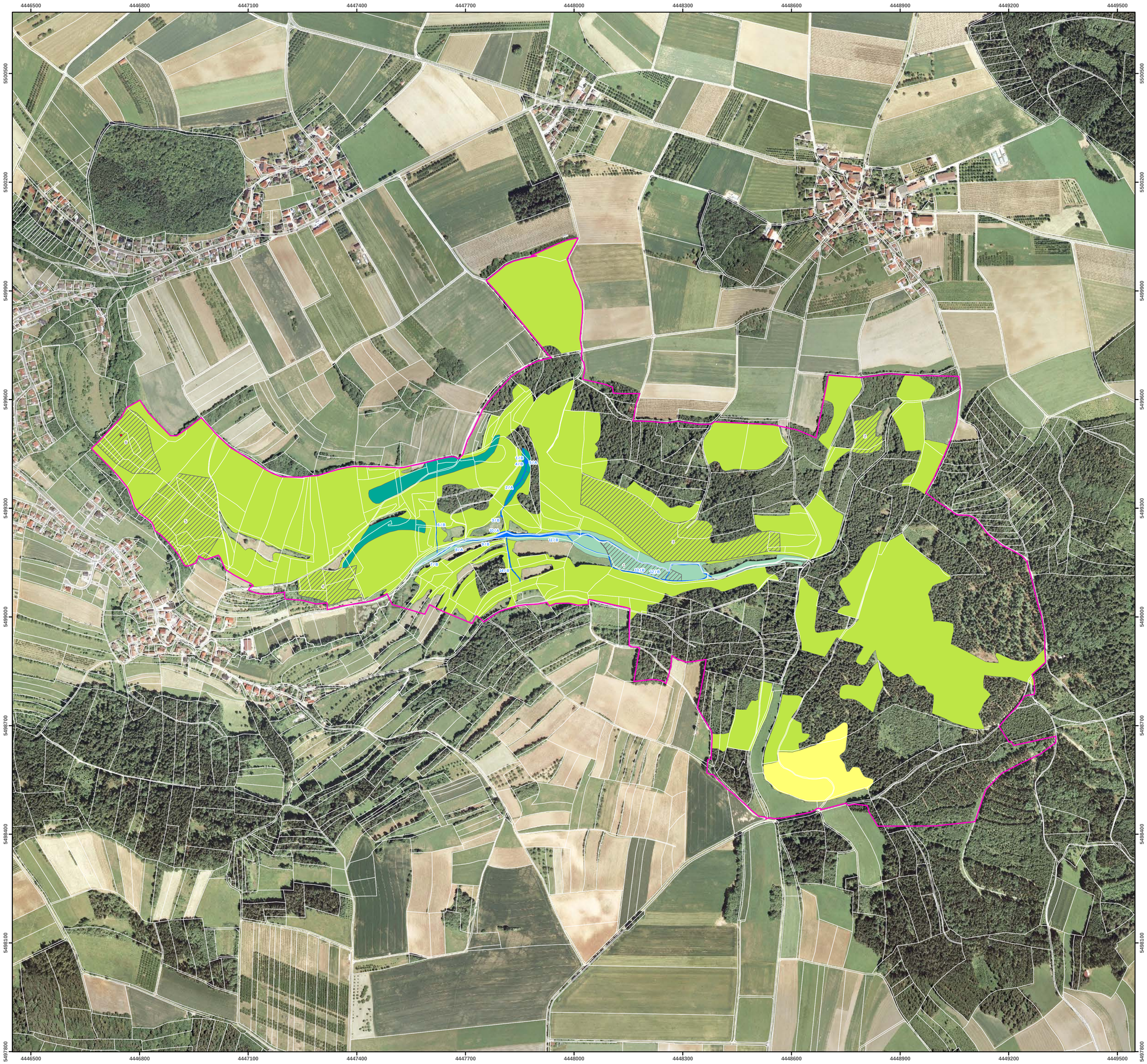

FFH-Gebietsgrenze (Feinabgrenzung auf Basis 1:5000)

Lebensraumtypen (im Standard-Datenbogen genannt)

- 7220* Kalktuffquellen
- 9130, Waldmeister-Buchenwälder (B)
- 9180*, Schlucht- und Hangmischwälder (B)
- 91E0*, Erlen- und Erlen-Eschenwälder (Alnion) (B)

Lebensraumtypen (nicht im Standard-Datenbogen genannt)

- 9170, Labkraut-Eichen-Hainbuchenwälder, sekundär

Zusatzinformationen

- ökologisch wertvolle Bereiche
- beeinträchtigter Bereich

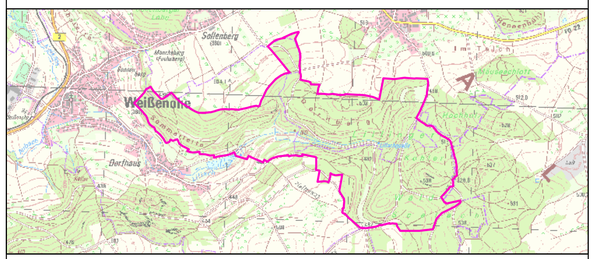

Managementplanung
FFH-Gebiet 6333-372 Lillinger Wald

NATURA 2000

Karte 2 Bestand und Bewertung — **Behörde**

Blatt:	**Kartenfertigung:**
1 von 1	20.07.2010

Bearbeitung:

Amt für Ernährung, Landwirtschaft und Forsten Bamberg
Bayerische Landesanstalt für Wald und Forstwirtschaft

Regierung von Oberfranken

ifanos-Landschaftsökologie Nürnberg

BAYERISCHE FORSTVERWALTUNG

Originalmaßstab: 1:5.000

0 50 100 150 200 Meter

N

Geobasisdaten:
Bayerische Vermessungsverwaltung (www.geodaten.bayern.de)
Fachdaten:
Bayerische Forstverwaltung (www.forst.bayern.de)
Bayerisches Landesamt für Umwelt (www.lfu.bayern.de)