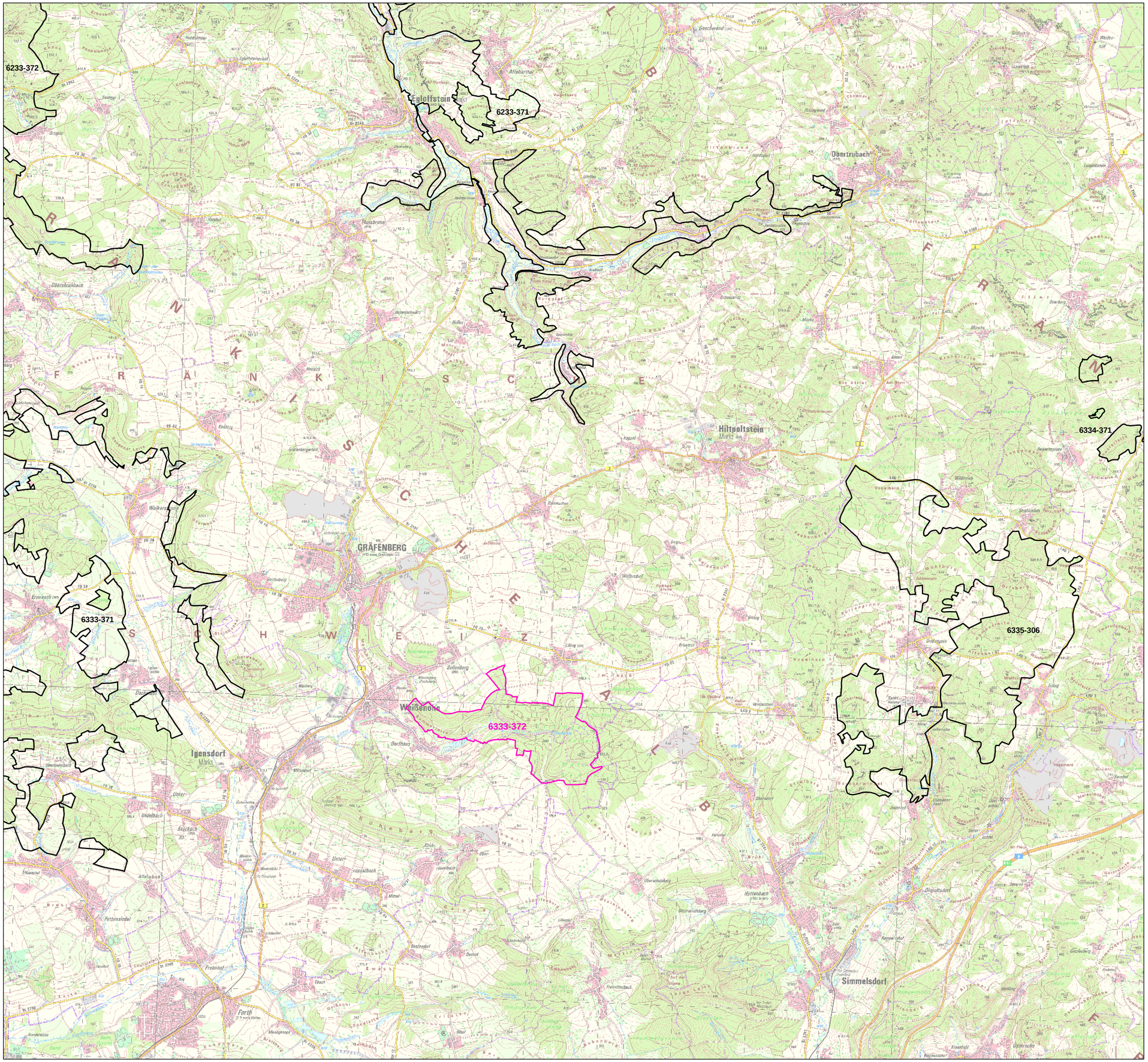

FFH-Gebietsgrenze (Feinabgrenzung auf Basis 1:5000)

Benachbarte FFH-Gebiete

6233-371, Wiesent-Tal mit Seitentälern

6233-372, Ehrenbürg und Katzenköpfe

6333-371, Streuobst, Kopfeichen und Quellen am Hetzleser Berg

6334-371, Wälder südwestlich Betzenstein

6335-306, Dolomitkuppenalb

Managementplanung

FFH-Gebiet 6333-372 Lillinger Wald

NATURA 2000

Karte 1 Übersicht

Blatt:	**Kartenfertigung:**
1 von 1	20.07.2010

Bearbeiter:

Amt für Ernährung, Landwirtschaft und Forsten Ebersberg

Bayerische Landesanstalt für Wald und Forstwirtschaft

Regierung von Oberbayern

ifanos-Landschaftsökologie Nürnberg

BAYERISCHE FORSTVERWALTUNG

ifanos

Originalmaßstab: 1:25.000

0 250 500 750 1.000 Meter

N

Geobasisdaten:
Bayerische Vermessungsverwaltung (www.geodaten.bayern.de)
Fachdaten:
Bayerische Forstverwaltung (www.forst.bayern.de)
Bayerisches Landesamt für Umwelt (www.lfu.bayern.de)