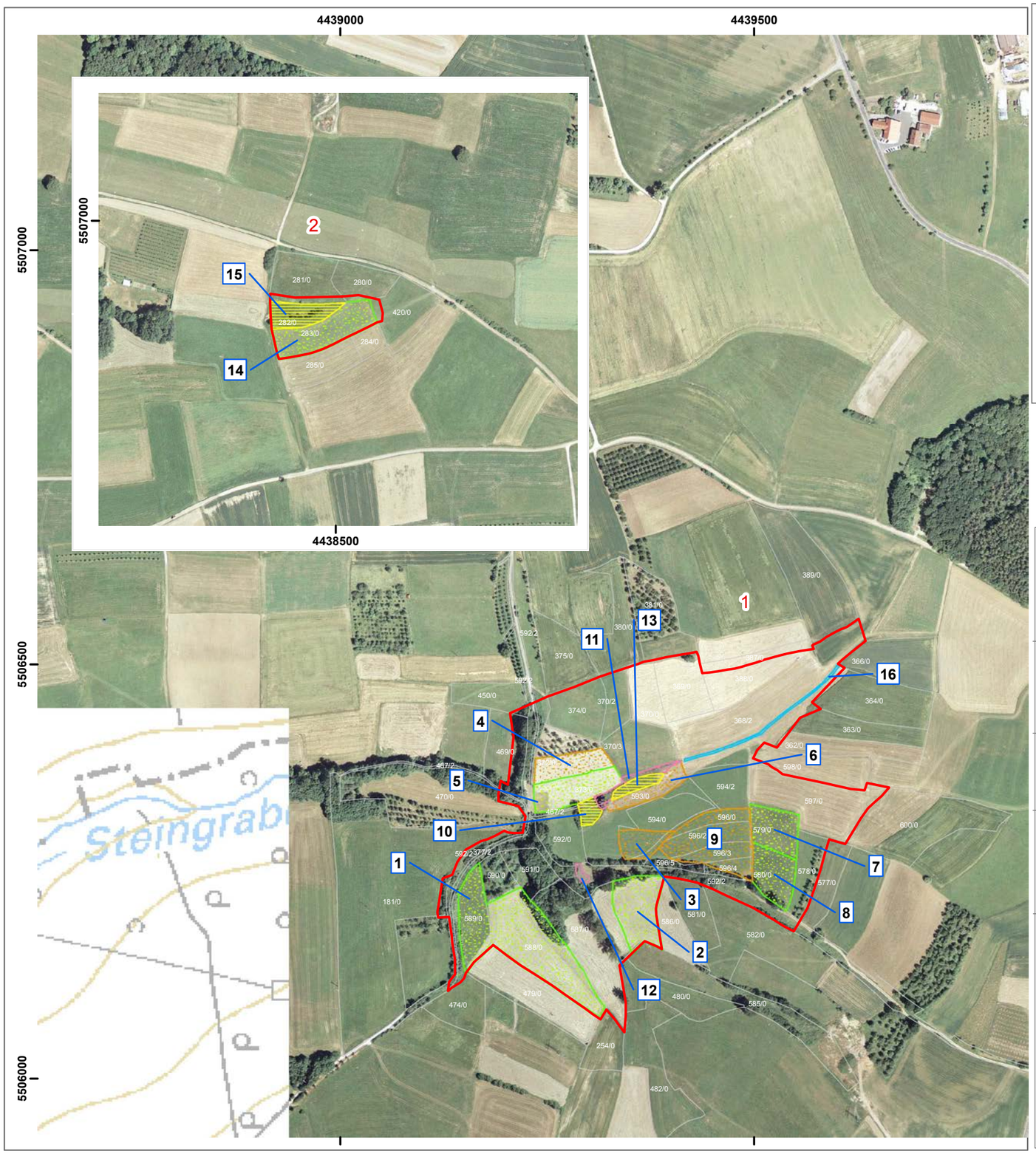

Legende

Erhaltungs- und Wiederherstellungsmaßnahmen

- Fortführung der extensiven Nutzung: keine bis mäßige Düngung, Mahd ab 1. Juni (M 1)
- Extensivierung der Nutzung: keine bis mäßige Düngung, Schnitthäufigkeit reduzieren, Mahd ab 1. Juni (M 2)
- Mahd ab Mitte August; Ausweisung von düngerfreien Pufferzonen auf angrenzenden Flächen (M 3)
- Gelegentliche Mahd, ca. alle 3-4 Jahre (M 4)
- Sicherung des Wasserhaushalts des Flachmoors: keine Vertiefung des Grabens, keine Räumung (M 5)

Beschriftung

- 1 ID-Nummer der Maßnahmenfläche

- Außengrenze des FFH-Gebietes (Feinabgrenzung im Maßstab 1:5.000)
- Flurstücksgrenze mit Flurstücksnummer

Projekt:

Managementplan für das FFH-Gebiet "6332-371 "Flachmoore bei Kunreuth""

NATURA 2000

Kartentitel:

Karte 3: Erhaltungs- und Wiederherstellungsmaßnahmen für Lebensraumtypen (Anhang I) der FFH-Richtlinie

Blatt-Nr.:
1/1

Stand:
Planung: 09/2009
Kartenfertigung: 09/2009

Kartengrundlage:
Nutzung der Geobasisdaten der Bayerischen Vermessungsverwaltung;
Geobasisdaten:
© Bayerische Vermessungsverwaltung

Maßstab:
Maßstab: 1 : 5.000
0 50 100 Meter
N

Bearbeitung:

ifanos

ifanos-Landschaftsökologie
Hessestr. 4,
90443 Nürnberg
Tel. 0911 / 92 90 56-13
e-mail: G.Muehlhofer@ifanos.de
www.ifanos.de

Projektleitung: Dr. Gudrun Mühlhofer
Kartographie: Dipl.-Ing. (FH) Karin Peucker-Göbel

im Auftrag der:

Regierung von Oberfranken
Ludwigstr. 20
95444 Bayreuth