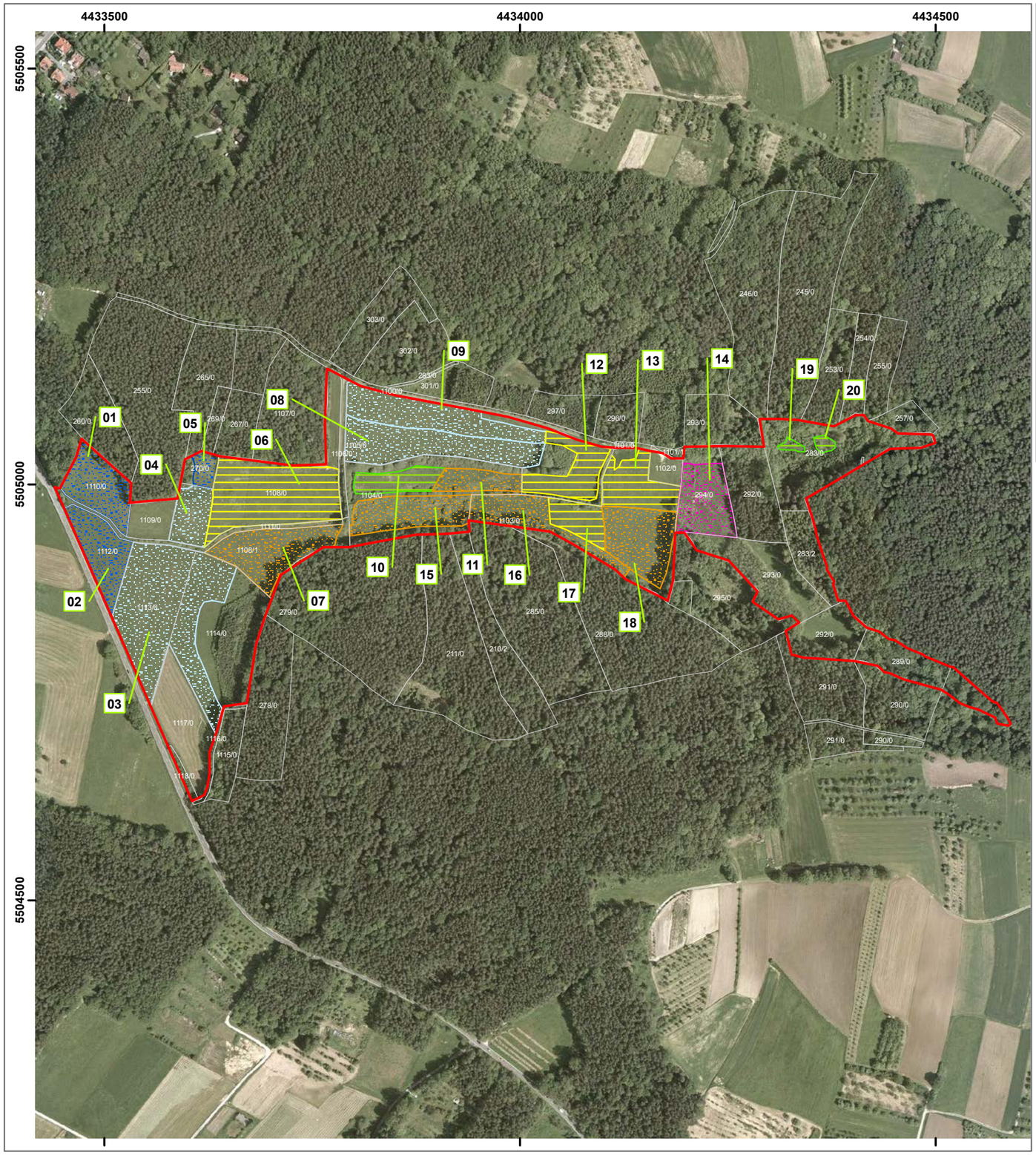

Legende

Erhaltungs- und Wiederherstellungsmaßnahmen

- Entfernung von Gehölzaufwuchs; gelegentliche Mahd (M 6)
- Frühmahd im Mai, Spätmahd im September (M 2)
- Keine Düngung, 1. Mahd ab Mitte September (M 4)
- Mahd ab 1. Juni; keine bis mäßige Düngung (M 1)
- Mahd in Teilbereichen in 3-jährigem Wechsel (M 5)
- Spätmahd im September, keine bis mäßige Düngung (M 3)

Beschriftung

1 ID-Nummer der Maßnahmenfläche

Außengrenze des FFH-Gebietes (Feinabgrenzung im Maßstab 1:5.000)

Flurstücksgrenze mit Flurstücksnummer

Projekt:

Managementplan für das FFH-Gebiet "6332-301 "Landschaftsbestandteil "Kröttental"

NATURA 2000

Kartentitel:

Karte 3: **Erhaltungs- und Wiederherstellungsmaßnahmen für Lebensraumtypen (Anhang I) und Arten (Anhang II) der FFH-Richtlinie**

Blatt-Nr.:
1/1

Stand:
Planung: 09/2009
Kartenfertigung: 07/2010

Kartengrundlage:
Nutzung der Geobasisdaten der Bayerischen Vermessungsverwaltung;
Geobasisdaten:
© Bayerische Vermessungsverwaltung

Maßstab:
Maßstab: 1 : 5.000
0 50 100 Meter
N

Bearbeitung:

ifanos

ifanos-Landschaftsökologie
Hessestr. 4,
90443 Nürnberg
Tel. 0911 / 92 90 56-13
e-mail: G.Muehlhofer@ifanos.de
www.ifanos.de

Projektleitung: Dr. Gudrun Mühlhofer

Kartographie: Dipl.-Ing. (FH) Karin Peucker-Göbel

im Auftrag der:

Regierung von Oberfranken
Ludwigstr. 20
95444 Bayreuth