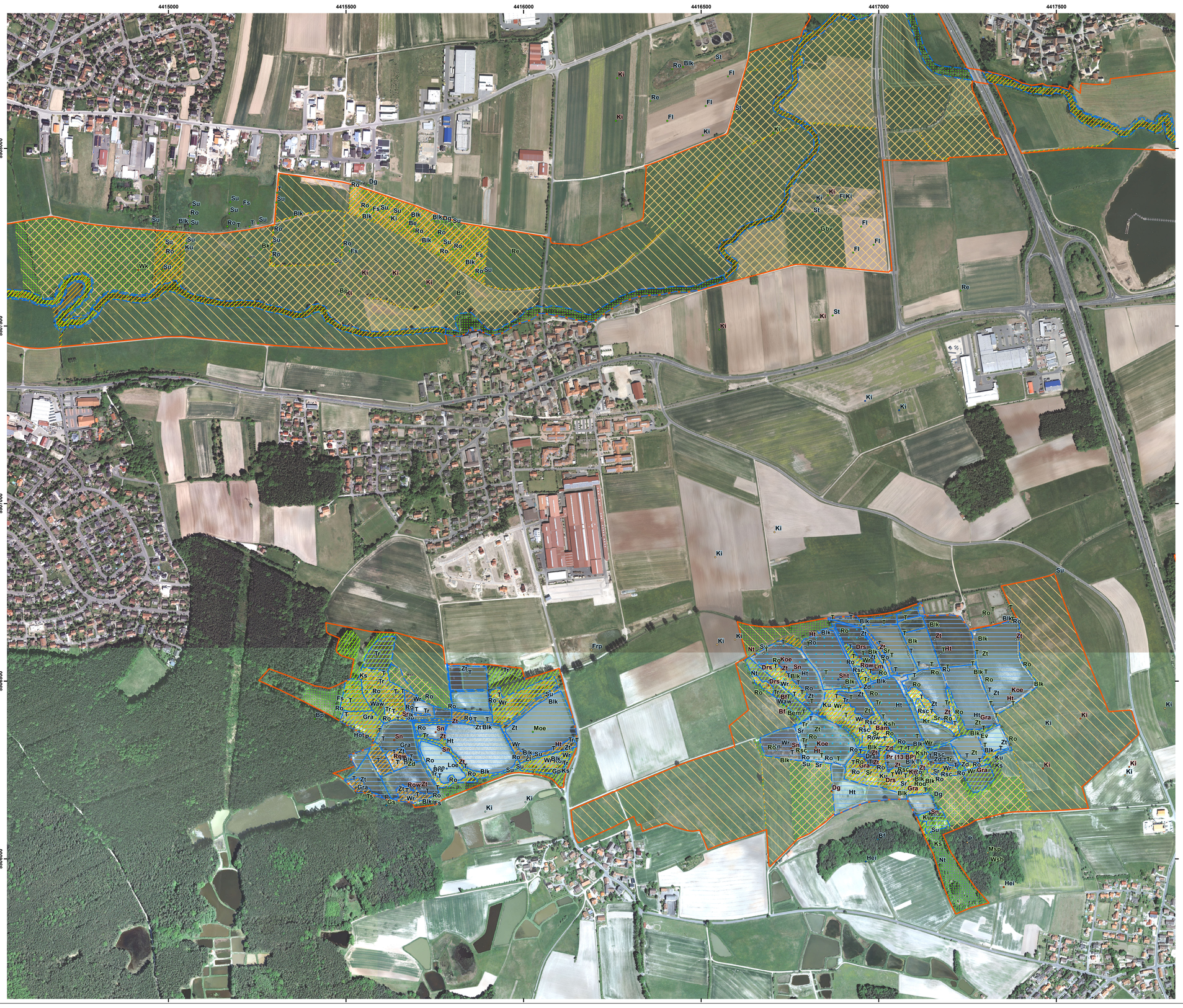

SPA-Gebietsgrenze

Vogelarten des Anhangs I sowie des Art. 4(2) der Vogelschutzrichtlinie gemäß SDB

Anhang I:		Status	EHZ	Artikel 4(2):		Status	EHZ
Rod	Rohrdommel	Z, W, S, eB	C	Zt	Zwergtaucher	B	B
Zd	Zwergdommel	B	B	Sht	Schwarzhalstaucher	B	C
Nr	Nachtreiher	uB	C	Sn	Schnatterente	B	B
Sir	Silberreiher	Z, W, (S)	B	Ta	Tafelente	B	B
Pr	Purpurreiher	B	A	Rei	Reiherente	B	B
Ws	Weißstorch	N	A	Bf	Baumfalke	B	B
Sis	Singschwan	Z	C	Wr	Wasserralle	B	B
Moe	Moorente	Z, S, eB	C	frp	Flussregenpfeifer	B	C
Wsb	Wespenbussard	N	B	Ki	Kiebitz	B	C
Swm	Schwarzmilan	B	B	Be	Bekassine	B	C
Rm	Rotmilan	N	C	Us	Uferschnepfe	eB, Z	C
Sea	Seeadler	G	C	Gbv	Grosser Brachvogel	B	C
Row	Rohrweihe	B	B	Ful	Flussuferläufer	Z, S	C
Fia	Fischadler	Z	B	U	Uferschwalbe	N, eB	C
Tsh	Tüpfelsumpfhuhn	Z, eB	C	Bp	Baumpieper	B	C
Grp	Goldregenpfeifer	Z	B	W	Wiesenpieper	Z, (eB)	C
Ka	Kampfläufer	Z	C	Bk	Braunkehlchen	Z, eB	C
Ev	Eisvogel	B	B	T	Teichrohrsänger	B	A
Gsp	Grauspecht	mB	C	Dg	Dorngrasmücke	B	B
Ssp	Schwarzspecht	mB?	C	Bem	Beutelmeise	uB	C
Hei	Heidelerche	mB?	C	P	Pirol	B	B
Blk	Blaukehlchen	B	A	Rw	Raubwürger	W	C
Nt	Neuntöter	B	B	Ga	Grauammer	Z, eB	C

Status im SPA

B	Brutvogel	N	Nahrungsgast
aB	aufnahmsweise Brutvogel	G	Gastvogel
eB	ehemaliger Brutvogel	Z	Zuggast
uB	unregelmäßiger Brutvogel	W	Wintergast
mB	möglicher Brutvogel	S	Übersommerer

Erhaltungszustand

A	hervorragend
B	gut
C	mittel bis schlecht

Brutstatus (im Label farbig dargestellt)

A möglicher Brutvogel
B Brutverdacht
C Brutnachweis
G, N, S, W (Nahrungs-) Gastvogelnachweise

Arten ohne signifikante Vorkommen im SPA (Bewertung D) werden nicht aufgeführt: Seidenreiher, Merlin, Kranich, Odinshühnchen, Weißbart-Seeschwalbe

Vogelarten des Anhangs I der Vogelschutzrichtlinie, die bisher nicht im SDB aufgeführt sind

Ksh	Kleines Sumpfhuhn
Ko	Kormoran
Msp	Mittelspecht
Skm	Schwarzkopfmöwe
Wk	Wachtelkönig

weitere Zugvögel (keine flächendeckende Erfassung)

Fs	Feldschwirl	Ku	Kuckuck
Gp	Gelbspötter	Pfe	Pfeifente
Gs	Grauschnäpper	S	Star

Vogelarten des Art. 4(2) der Vogelschutzrichtlinie, die bisher nicht im SDB aufgeführt sind

Drs	Drosselrohrsänger	N	Nachtigall
Fl	Feldlerche	Ro	Rohrammer
Gra	Graugans	Rsc	Rohrschwirl
Grr	Graureiher	Sr	Schilfrohrsänger
Ht	Haubentaucher	Swk	Schwarzkehlchen
Hot	Hohltaube	Su	Sumpfrohrsänger
Ks	Kleinspecht	Wa	Wachtel
Kn	Knäkente	St	Wiesenschafstelze
Koe	Kolbenente	Tr	Teichhuhn
Kr	Krickente	Ts	Trauerschnäpper
Lm	Lachmöwe	Tut	Turteltaube
Loe	Löffelente		

Sonstige naturschutzfachlich wertgebende/charakteristische Vogelarten

Bam	Bartmeise	Wo	Waldohreule
Hä	Hänfling	Waw	Waldwasserläufer
Re	Rebhuhn	Wm	Weidenmeise
Se	Schleiereule		

Aufnahmejahr

vor 2008	2010	2013
2008	2011	2014
2009	2012	2015

Habitate der Vogelarten (SDB) in Klammern: Arten, die bisher nicht im SDB aufgeführt sind

SPA-Gebiet - gesamt:
Baumfalke, Fischadler, Seeadler, Rotmilan, Schwarzmilan, Wespenbussard

SPA-Gebiet - Offenland:
Rohrweihe, (Kornweihe, Wanderfalke), Silberreiher, Weißstorch, (Wachtel, Wiesenschafstelze), Raubwürger (bei Buch, Mohrhof, Lauf, Haid),

Wiesenbrüterhabitat hoher Bedeutung:
Bekassine, Braunkehlchen, Goldregenpfeifer, Grauammer, Großer Brachvogel, Kiebitz, Uferschnepfe, Wiesenpieper, Kampfläufer, (Wachtel, Wachtelkönig, Wiesenschafstelze)

Wiesenvogelhabitat mittlerer Bedeutung: Kiebitz-Brutgebiet sowie Rast- und Nahrungshabitat von: Goldregenpfeifer, Kampfläufer (Rastvögel), Raubwürger, Rohrweihe, Weißstorch, (Kornweihe, Wachtel, Wachtelkönig, Wiesenschafstelze)

Röhrichthabitat:
Blaukehlchen, Nachtreiher, Purpurreiher, Rohrdommel, Teichrohrsänger, Tüpfelsumpfhuhn, Wasserralle, Zwergdommel, (Bartmeise, Drosselrohrsänger, Kleines Sumpfhuhn, Rohrschwirl, Schilfrohrsänger); schmales fließgewässerbegleitendes Röhricht nur für Blaukehlchen und Teichrohrsänger, (Sumpfrohrsänger)]

Fließgewässerhabitat:
Eisvogel, Reiherente, (Sumpfrohrsänger, Feldschwirl, Rohrammer, Kleinspecht)

Habitat der Wasservögel:
Reiherente, Schnatterente, Tafelente, Zwergtaucher, (sowie weitere Arten wie: Löffel-, Kolben-, Krick-, Knäkente, Haubentaucher, Graureiher, Graugans, Lachmöwe, Trauerseeschwalbe)

Schwarzhalstaucherhabitat

Ufergehölz:
Beutelmeise, Eisvogel, Nachtreiher, (Kleinspecht)

Halboffenlandhabitate:
Baumpieper, Dorngrasmücke, Heidelerche, Neuntöter, Wiesenpieper, Braunkehlchen, Raubwürger

Älterer Wald:
Grauspecht, Pirol, Schwarzspecht, Wespenbussard

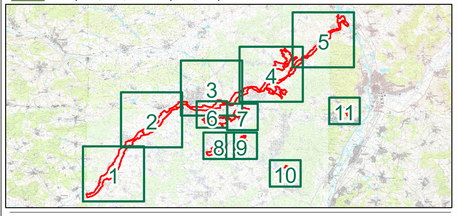

Managementplanung
SPA-Gebiet 6331-471 Aisch

NATURA 2000

Karte 2 Bestand und Bewertung der Habitate der Vögel

Blatt:	Kartenfertigung:
6 von 11	20.10.2015

Bearbeitung:

Planungsbüro: (IVL) Institut für Vegetationskunde und Landschaftsökologie - W. v. Brackel und Partner

Regierung von Mittelfranken

Originalmaßstab: 1:5.000

0 50 100 150 200 250 Meter

N

Geobasisdaten: Bayerische Vermessungsverwaltung (www.geodaten.bayern.de)
Fachdaten: Bayerische Forstverwaltung (www.forst.bayern.de) Bayerisches Landesamt für Umwelt (www.lfu.bayern.de)