

- Legende**
- Erhaltungs- und Wiederherstellungsmaßnahmen für Lebensraumtypen (Anhang I) und Arten (Anhang II) der FFH-Richtlinie
Beschreibung der Maßnahmen - siehe Textfeld
 - Wünschenswerte Optimierungsmaßnahmen für Lebensraumtypen (Anhang I) und Arten (Anhang II) der FFH-Richtlinie
Beschreibung der Maßnahmen - siehe Textfeld
 - Wünschenswerte Optimierungsmaßnahmen für bisher nicht im SDB genannten FFH-LRT nach (Anhang I) der FFH-Richtlinie
Beschreibung der Maßnahmen - siehe Textfeld
 - 01** ID-Nr. der Maßnahmenfläche
 - Außengrenze des FFH-Gebietes mit Tfl.-Nr. (Feinabgrenzung)
 - NSG-Grenze
 - Landkreisgrenze
 - Flurstücksgrenze

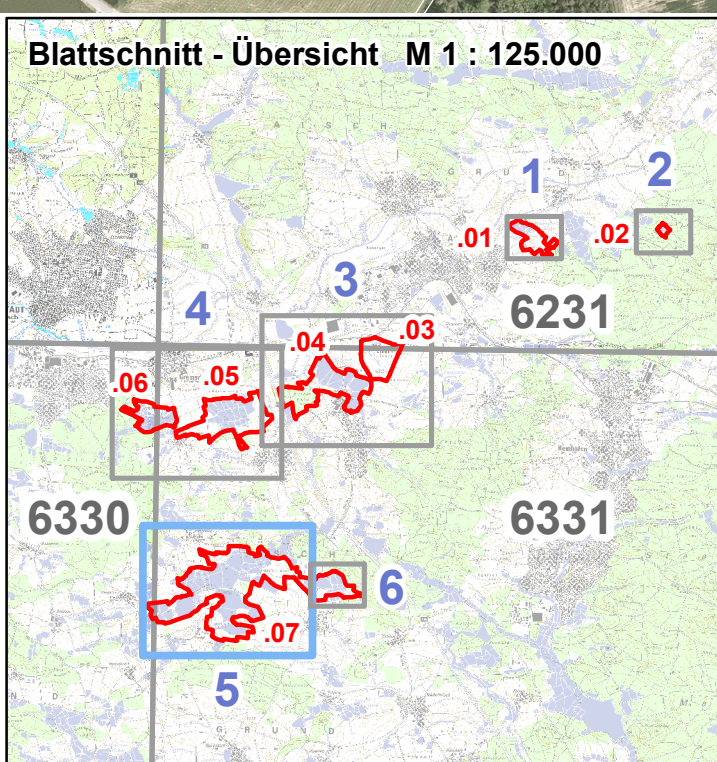

Projekt:
Managementplan für das FFH-Gebiet 6331-371
„Teiche und Feuchtfächen im Aischgrund, Weiergebiet bei Mohrhof“



Kartentitel:
Karte 3: Erhaltungs- und Wiederherstellungsmaßnahmen für Lebensraumtypen (Anhang I) und Arten (Anhang II) der FFH-Richtlinie

Blatt-Nr.:
5 / 6 (FFH-Teilfläche 7 - Teiche in der Mohrhof-Senke und um Hesselberg, mit angrenzenden Wiesen)

Stand:
 Planung: 11/2009
 Kartenfertigung: 11/2009

Kartengrundlage:
 Nutzung der Geobasisdaten der Bayerischen Vermessungsverwaltung;
 Geobasisdaten:
 © Bayerische Vermessungsverwaltung

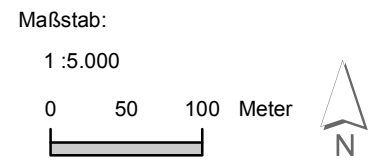

Bearbeitung:
 Institut für Vegetationskunde und Landschaftsökologie
 Georg-Eger-Str. 1b, 91334 Hemhofen
 Tel.: 09195 - 9497-0, Fax: 9497-10
 e-mail: ivl.germany@ivl-web.de
 www.ivl-web.de
 Projektleitung/Bearbeitung: Dr. Thomas Franke
 Dipl.-Biol. Peter Leupold, Dipl.-Biol. Jürgen Pfeleiderer
 Kartographie: Dipl.-Ing. (FH) Karin Peucker-Göbel

Im Auftrag der:
 Regierung von Mittelfranken
 Promenade 27
 91522 Ansbach

6331-371.07