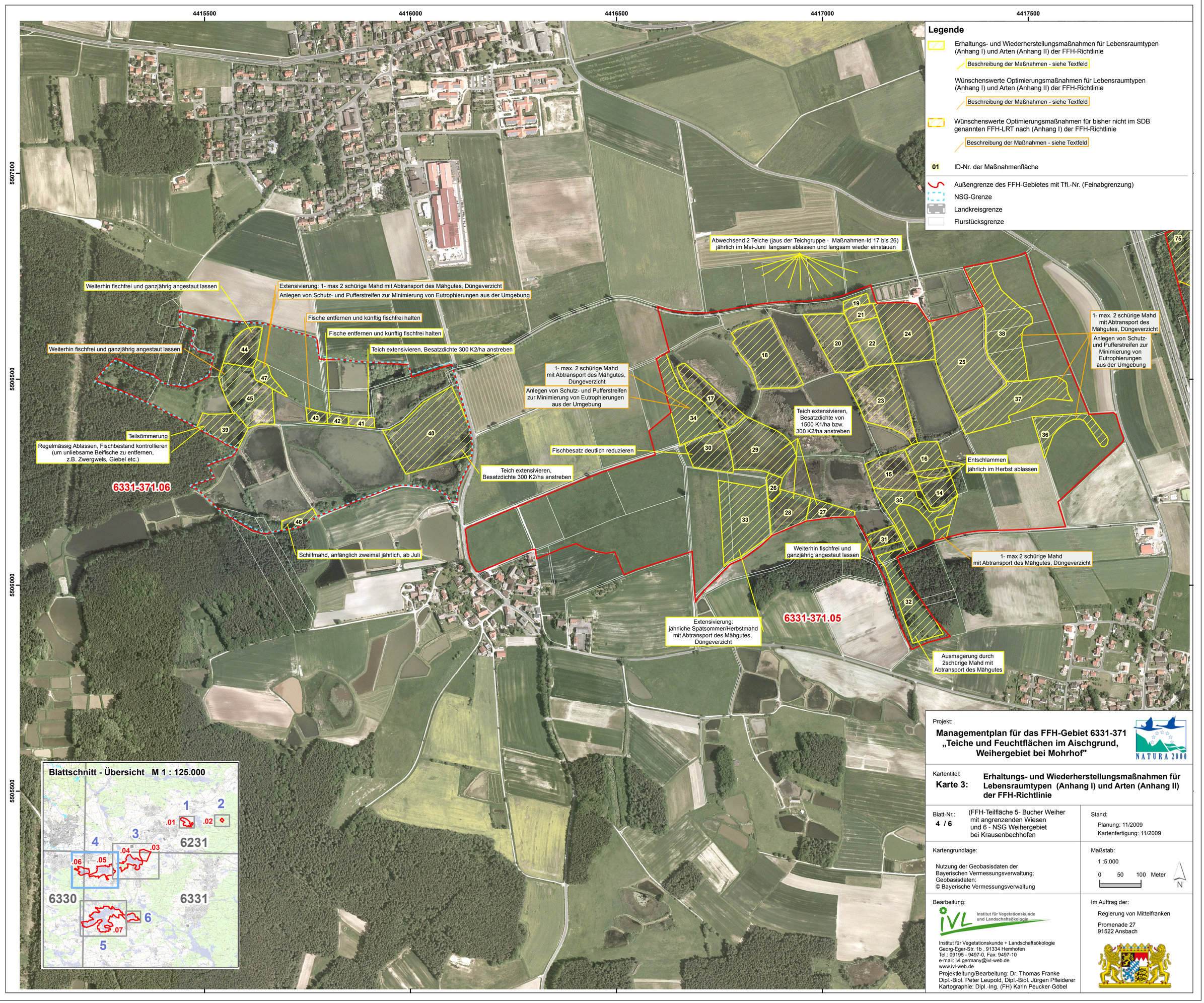

Projekt:

Managementplan für das FFH-Gebiet 6331-371 „Teiche und Feuchtflächen im Aischgrund, Weihergebiet bei Mohrhof"

NATURA 2000

Kartentitel:

Karte 3: **Erhaltungs- und Wiederherstellungsmaßnahmen für Lebensraumtypen (Anhang I) und Arten (Anhang II) der FFH-Richtlinie**

Blatt-Nr.: **4 / 6** (FFH-Teilfläche 5- Bucher Weiher mit angrenzenden Wiesen und 6 - NSG Weihergebiet bei Krausenbechhofen

Stand:
Planung: 11/2009
Kartenfertigung: 11/2009

Kartengrundlage:
Nutzung der Geobasisdaten der Bayerischen Vermessungsverwaltung; Geobasisdaten: © Bayerische Vermessungsverwaltung

Maßstab:
1 :5.000
0 50 100 Meter
N

Bearbeitung:

IVL Institut für Vegetationskunde und Landschaftsökologie

Institut für Vegetationskunde + Landschaftsökologie
Georg-Eger-Str. 1b , 91334 Hemhofen
Tel.: 09195 - 9497-0, Fax: 9497-10
e-mail: ivl.germany@ivl-web.de
www.ivl-web.de
Projektleitung/Bearbeitung: Dr. Thomas Franke
Dipl.-Biol. Peter Leupold, Dipl.-Biol. Jürgen Pfleiderer
Kartographie: Dipl.-Ing. (FH) Karin Peucker-Göbel

Im Auftrag der:
Regierung von Mittelfranken
Promenade 27
91522 Ansbach