

Legende

FFH-Lebensraumtypen (LRT) nach Anhang I der FFH-Richtlinie:

- 3130 - Oligo- bis mesotrophe stehende Gewässer mit Vegetation der *Littorelletea uniflorae* und/oder der *Isoëto-Najasetetea*
- 3150 - Natürliche eutrophe Seen mit einer Vegetation des *Magnopotamions* oder *Hydrocharitons*
- 6410 - Pfeifengraswiesen auf kalkreichem Boden, torfigen und tonig-schluffigen Böden (*Molinion caeruleae*)
- 6510 - Magere Flachland-Mähwiesen (*Alopecurus pratensis*, *Sanguisorba officinalis*)

Bisher nicht im SDB genannter FFH-LRT nach Anhang I der FFH-Richtlinie:

- 9160 - Subatlantischer oder mitteleuropäischer Stieleichenwald oder Eichen-Hainbuchenwald (*Carpinion betuli*) Übernahme Fachbeitrag Wald, AELF Ansbach, RKT Christian Frey

Außergrenze des FFH-Gebietes mit Tfl.-Nr. (Feinabgrenzung)

NSG-Grenze

Landkreisgrenze

Flurstücksgrenze mit Flurstücksnummer

Gesetzlich geschützte Biotope gem. Art. 13d BayNatSchG (nur Offenland)

ID-Nr. und Erhaltungszustand der FFH-LRT-Fläche

Erhaltungszustand

- A hervorragend
- B gut
- C mittel bis schlecht

1/A ID-Nr. und Erhaltungszustand der FFH-LRT-Fläche

4.01 Biotop-Nummer

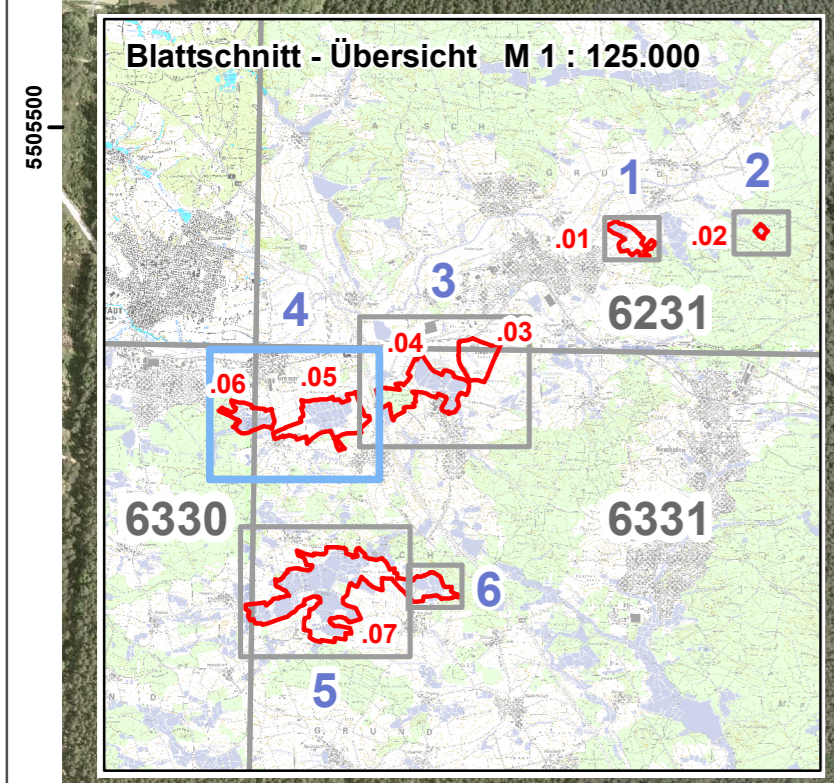

Projekt:
Managementplan für das FFH-Gebiet 6331-371 „Teiche und Feuchtfächen im Aischgrund, Weihergebiet bei Mohrhof“

Kartentitel:
Karte 2a: Bestand und Bewertung der Lebensraumtypen des Anhangs I der FFH-Richtlinie

Blatt-Nr.: 4 / 6 (Teilfläche 5 - Bucher Weiher mit angrenzenden Wiesen und 6 - NSG Weihergebiet bei Krausenbechhofen)

Stand:
 Kartierung: 2008/2009
 Kartenfertigung: 02/2010

Kartengrundlage:
 Nutzung der Geobasisdaten der Bayerischen Vermessungsverwaltung;
 Geobasisdaten: © Bayerische Vermessungsverwaltung

Maßstab:
 1 : 5.000
 0 50 100 Meter

Bearbeitung:
IVL Institut für Vegetationskunde und Landschaftsökologie
 Georg-Eger-Str. 1b, 91334 Hemhofen
 Tel.: 09195 - 9497-0, Fax: 9497-10
 e-mail: ivl.germany@ivl-web.de
 www.ivl-web.de

Im Auftrag der:
 Regierung von Mittelfranken
 Promenade 27
 91522 Ansbach