

**Legende**

**Habitats der Arten des Anhangs II der FFH-Richtlinie**

- Kammolch (*Triturus cristatus*) [Habitat 01 - 05]
- Schmale Windelschnecke (*Vertigo angustior*) [Habitat 06]

**Erhaltungszustand**

- A hervorragend
- B gut
- C mittel bis schlecht

**01 / B** ID-Nr. und Erhaltungszustand der Habitat-Fläche des Kammolchs

**06 / B** ID-Nr. und Erhaltungszustand der Habitat-Fläche der Schmalen Windelschnecke

**Abundanzklasse - *Vertigo angustior***

- 2 0 kein Nachweis
- 2 6-10 Individuen
- 3 11-50 Individuen

**Potentialflächen**

- Kammolch [Potentialflächen 01 - 06]
- Schmalen Windelschnecke [Potentialflächen 07 - 37]

**Pot.1** Nummer der Kammolch - Potentialfläche

**Pot.4** Nummer der Schmalen Windelschnecke - Potentialfläche

Außengrenze des FFH-Gebietes mit Tfl.-Nr. (Feinabgrenzung M 1:5.000)

Flurstücksgrenze

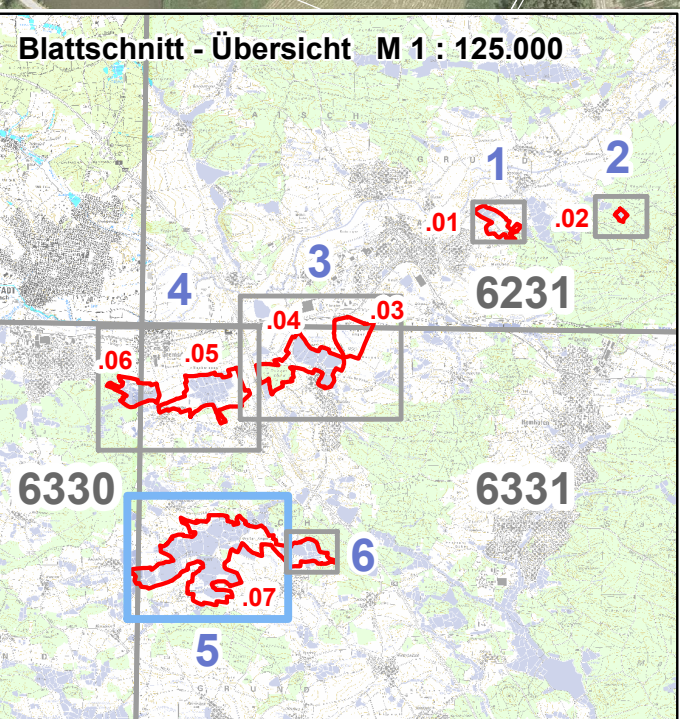

Projekt:  
**Managementplan für das FFH-Gebiet 6331-371**  
**„Teiche und Feuchflächen im Aischgrund, Weiergebiet bei Mohrhof“**

Kartentitel:  
**Karte 2b: Bestand und Bewertung der Habitats (und potentiellen Habitats) der Arten des Anhangs II der FFH-Richtlinie**

Blatt-Nr.:  
 5 / 6 (Teilfläche 7 West)

Stand:  
 Kartierung: 2008/2009  
 Kartenfertigung: 10/2009

Kartengrundlage:  
 Nutzung der Geobasisdaten der Bayerischen Vermessungsverwaltung;  
 Geobasisdaten: © Bayerische Vermessungsverwaltung

Maßstab:  
 Maßstab: 1 : 5.000  
 0 50 100 Meter

Bearbeitung:  
 Institut für Vegetationskunde und Landschaftsökologie  
 Georg-Eger-Str. 1b, 91334 Hemhofen  
 Tel.: 09195 - 9497-0, Fax: 9497-10  
 e-mail: ivl.germany@ivl-web.de www.ivl-web.de  
 Projektleitung/Bearbeitung: Dr. Thomas Fränke,  
 Dipl.-Biol. Peter Leupold, Dipl.-Biol. Jürgen Pfleiderer  
 Kartographie: Dipl.-Ing. (FH) Karin Peucker-Göbel

Im Auftrag der:  
 Regierung von Mittelfranken  
 Promenade 27  
 91522 Ansbach