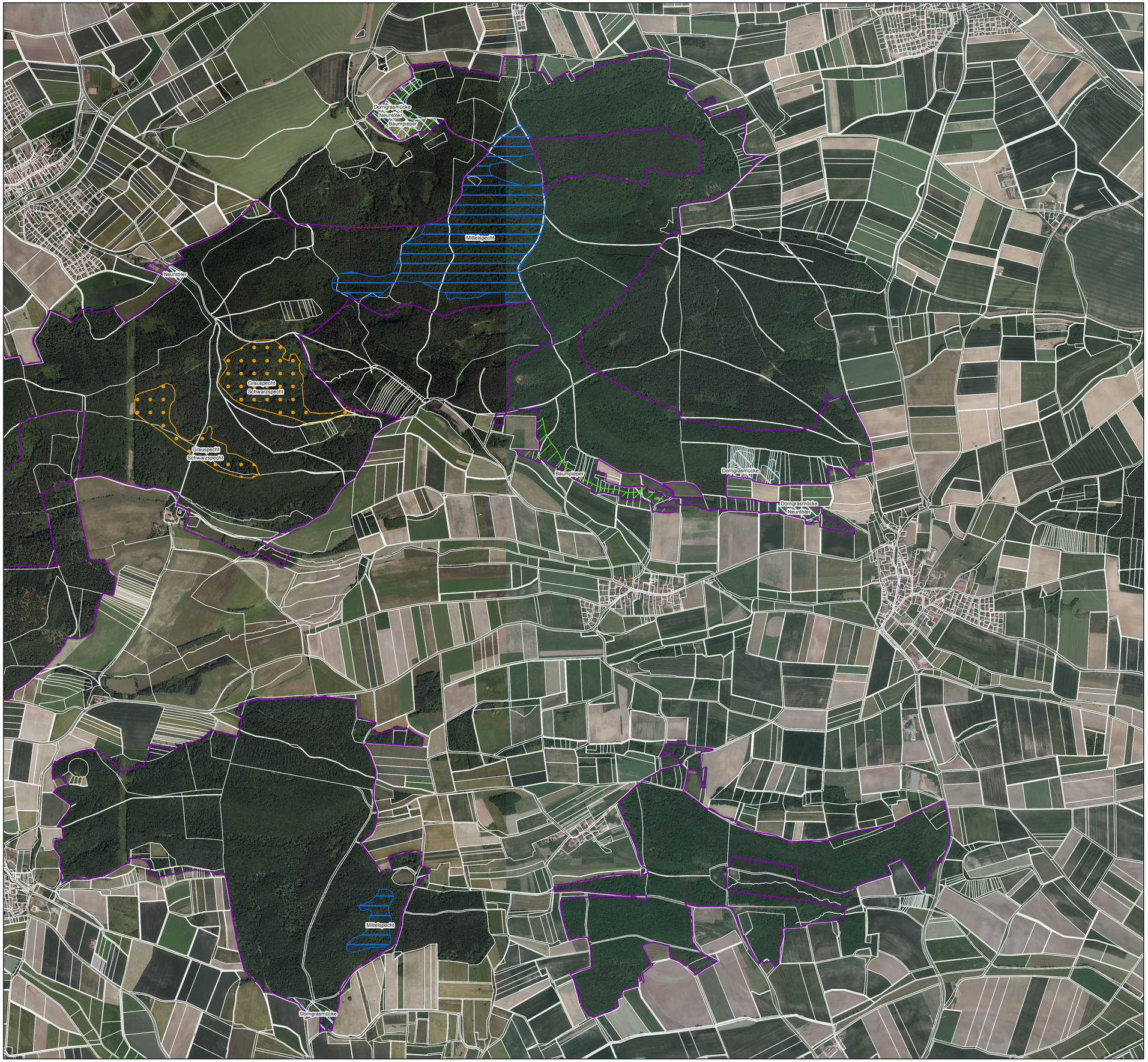

Vogelschutzgebietsgrenze

Flächenbezogene Maßnahmen

102 Bedeutende Struktur(en) im Rahmen natürlicher Dynamik erhalten;Baumhecken, exten. Offenland, aufgel. Waldbestände

102 Bedeutende Struktur(en) im Rahmen natürlicher Dynamik erhalten; Hecken, Feldgehölze, Waldränder, exten. Offenland

102 Bedeutende Struktur(en) im Rahmen natürlicher Dynamik erhalten; höhlenr. Streuobstw. Kontakt m. Magerras., Waldrä.

102 Bedeutende Struktur(en) im Rahmen natürlicher Dynamik erhalten; lückige, biotopbaumreiche Altbestände

103 Totholz- und biotopbaumreiche Bestände erhalten

105 Lichte Bestände im Rahmen natürlicher Dynamik erhalten

Maßnahmen im Gesamtgebiet gültig

102 Bedeutende Struktur(en) im Rahmen natürlicher Dynamik erhalten; Magerrasen

102 Bedeutende Struktur(en) im Rahmen natürlicher Dynamik erhalten; höhlenreiche Streuobstwiesen Kontakt mit Magerrasen, Waldränder

102 Bedeutende Struktur(en) im Rahmen natürlicher Dynamik erhalten; lückige, biotopbaumreiche Altbestände

117 Totholz- und Biotopbaumanteil erhöhen

811 Anteil geeigneter Baumarten potenzieller Habitatbäume sicherstellen; Eichenanteil

813 Geeignete Flächen oder Einzelbäume als Habitate erhalten oder vorbereiten; Baumhecken, extensives Offenland, aufgelichtete Waldbestände

813 Geeignete Flächen oder Einzelbäume als Habitate erhalten oder vorbereiten; großkronige, lückige Laubhölzer v.a. in Gewässernähe

813 Geeignete Flächen oder Einzelbäume als Habitate erhalten oder vorbereiten; halb offene Magerstandorte

813 Geeignete Flächen oder Einzelbäume als Habitate erhalten oder vorbereiten; höhlenreiche mehrschichtige Altbestände

814 Habitatbäume erhalten

823 Störungen in Kernhabitaten vermeiden

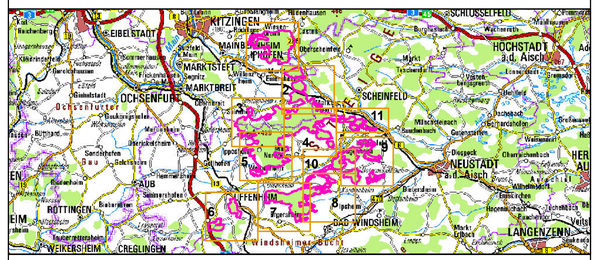

Managementplanung
Vogelschutzgebiet 6327-471
Südlicher Steigerwald

NATURA 2000

Karte 3 Maßnahmen | **Behörde**

Blatt:	**Kartenfertigung:**
9 von 10	28.08.2012

Bearbeitung:

Amt für Ernährung, Landwirtschaft und Forsten Ansbach
Bayerische Landesanstalt für Wald und Forstwirtschaft

Regierung von Mittelfranken

BAYERISCHE FORSTVERWALTUNG

Planungsbüro: Büro für ökologische Studien (bfoes), Oberkonnersreuther Str. 6a, 95448 Bayreuth

Originalmaßstab: 1:11.000

0 100 200 300 400 Meter

N

Geobasisdaten:
Bayerische Vermessungsverwaltung (www.geodaten.bayern.de)
Fachdaten:
Bayerische Forstverwaltung (www.forst.bayern.de)
Bayerisches Landesamt für Umwelt (www.lfu.bayern.de)