FFH-Gebietsgrenze (Feinabgrenzung auf Basis 1:5000)

Forstbetriebe der BaySF (Blatt 1, 2, 3, 4, 11)

Arten (Anhang II FFH-RL, im Standarddatenbogen genannt)

1032, Bachmuschel, Unio crassus (B)
- Habitat
- Potenzielles Habitat

1052, Kleiner Maivogel, Euphydryas maturna (B-)
- Larvalhabitat
- Potenzielles Habitat

1059, Heller Wiesenknopf-Ameisenbläuling, Maculinea teleius (C)
- Potenzielles Habitat

1061, Dunkler Wiesenknopf-Ameisenbläuling, Maculinea nausithous (C)
- Habitat
- Potenzielles Habitat

1065, Skabiosen-Scheckenfalter, Euphydryas aurina (C)
- Potenzielles Habitat

1074, Heckenwollafter, Eriogaster catax (B)
- Larvalhabitat
- Potenzielles Habitat

1078, Spanische Flagge, Euplagia quadripunctaria (A)

im Gesamtgebiet verbreitet - keine Darstellung

1083, Hirschkäfer, Lucanus cervus (B+)
- Nachweise
- Potenzielles Habitat

1166, Kammmolch, Triturus cristatus (B)
- Laichgewässer
- Potienzielles Laichgewässer mit Artnachweis
- Potenzielles Laichgewässer ohne Artnachweis
- Potenzielles Habitat nicht untersucht
- Bewertungsfläche

1193, Gelbbauchunke, Bombina variegata (C+)
- Laichgewässer
- Potienzielles Laichgewässer mit Artnachweis
- Potenzielles Laichgewässer ohne Artnachweis
- Aufenthaltsgewässer mit Artnachweis
- Aufenthaltsgewässer ohne Artnachweis
- Reproduktionszentrum

1308, Mopsfledermaus, Barbastella barbastellus (C)
- Winterquartier

1324, Großes Mausohr, Myotis myotis (B)
- Jagdhabitat
- Artnachweis Kastengruppe
- Winterquartier

1323, Bechsteinfledermaus, Myotis bechsteinii (B)
- Jagdhabitat
- Quartierhabitat
- Artnachweis Kastengruppe
- Fortpflanzungsnachweis Kastengruppe
- Winterquartier

1381, Grünes Besenmoos, Dicranum viride (B)
- Nachweise
- Wuchsort

Die Bewertung der Arten wird in Klammern in der Legende angegeben. Arten, die nicht im Standarddatenbogen aufgeführt sind, sind in der Regel nicht flächig erfasst worden.
Eine Bewertung für die nicht im Standarddatenbogen genannten Schutzgüter in der Zuständigkeit der Forstverwaltung ist nicht vorgesehen.
Kurzdefinition der Erhaltungszustände sind A = sehr gut, B = gut und C = mittel bis schlecht. Sternchen (*) = prioritär (vom Verschwinden bedrohte Lebensraumtypen und Arten)

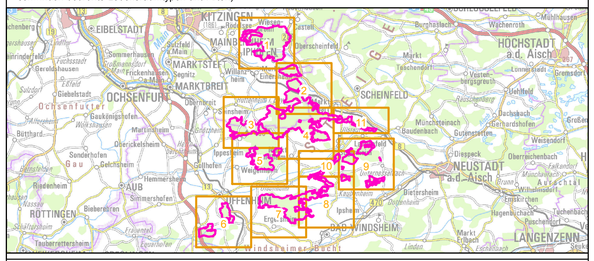

Managementplanung
FFH-Gebiet 6327-371
Vorderer Steigerwald mit Schwanberg

NATURA 2000

Karte 2.2 Bestand und Bewertung - Arten (Anhang II FFH-RL) **Behörde**

Blatt:	**Kartenfertigung:**
6 von 11	16.11.2016

Bearbeitung:

Amt für Ernährung, Landwirtschaft und Forsten Ansbach
Bayerische Landesanstalt für Wald und Forstwirtschaft
Regierung von Mittelfranken

Planungsbüro: Institut für Vegetationskunde + Landschaftsökologie

BAYERISCHE FORSTVERWALTUNG

Originalmaßstab: 1:11.000

0 110 220 330 440 Meter

N

Geobasisdaten:
Bayerische Vermessungsverwaltung (www.geodaten.bayern.de)
Fachdaten:
Bayerische Forstverwaltung (www.forst.bayern.de)
Bayerisches Landesamt für Umwelt (www.lfu.bayern.de)