



Managementplan FFH-Gebiet 6327-302 "Kalktuffquellen zwischen Willanzheim und Markt Einersheim"





Regierung von Unterfranken

Karte 1 Übersichtskarte

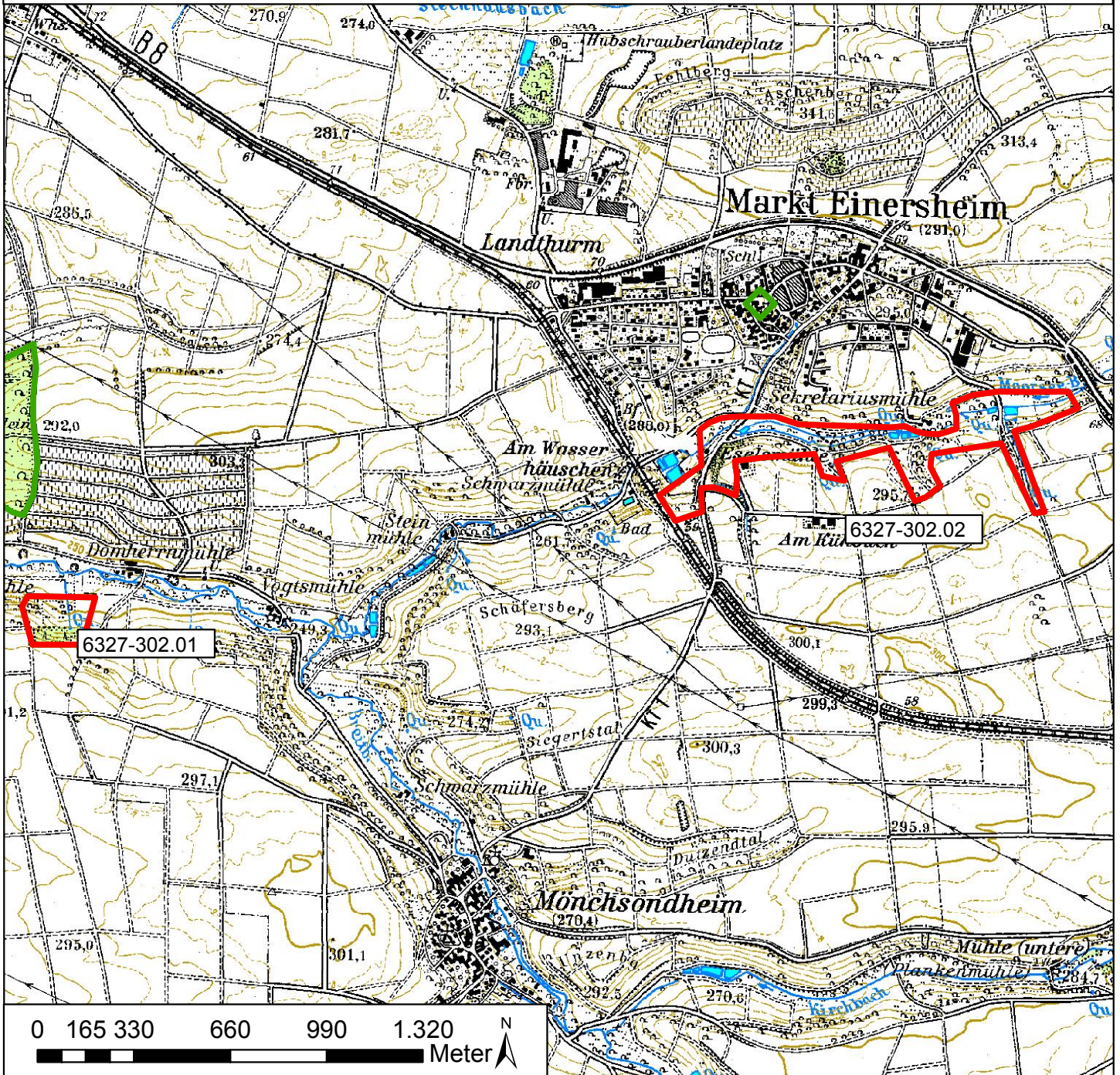
Originalmaßstab 1 : 20.000



Nutzung der Geobasisdaten der
Bayerischen Vermessungsverwaltung
Geobasisdaten: © Bayerische Vermessungsverwaltung

-  Meldegrenzen des FFH-Gebietes 6327-302
-  Weitere Gebiete der NATURA-2000-Kulisse

Ökologische Arbeitsgemeinschaft Würzburg (ÖAW) GbR

Büro für Ökologie, Natur- und Artenschutz
Biotopmanagement und Landschaftspflege



Wandweg 5 97080 Würzburg
Tel. 0931/97010-36 Fax -37 email: oeaw@arcor.de