

FFH-Managementplan für das FFH-Gebiet 6240-301 "Bergwiesengebiet Altglashütte"

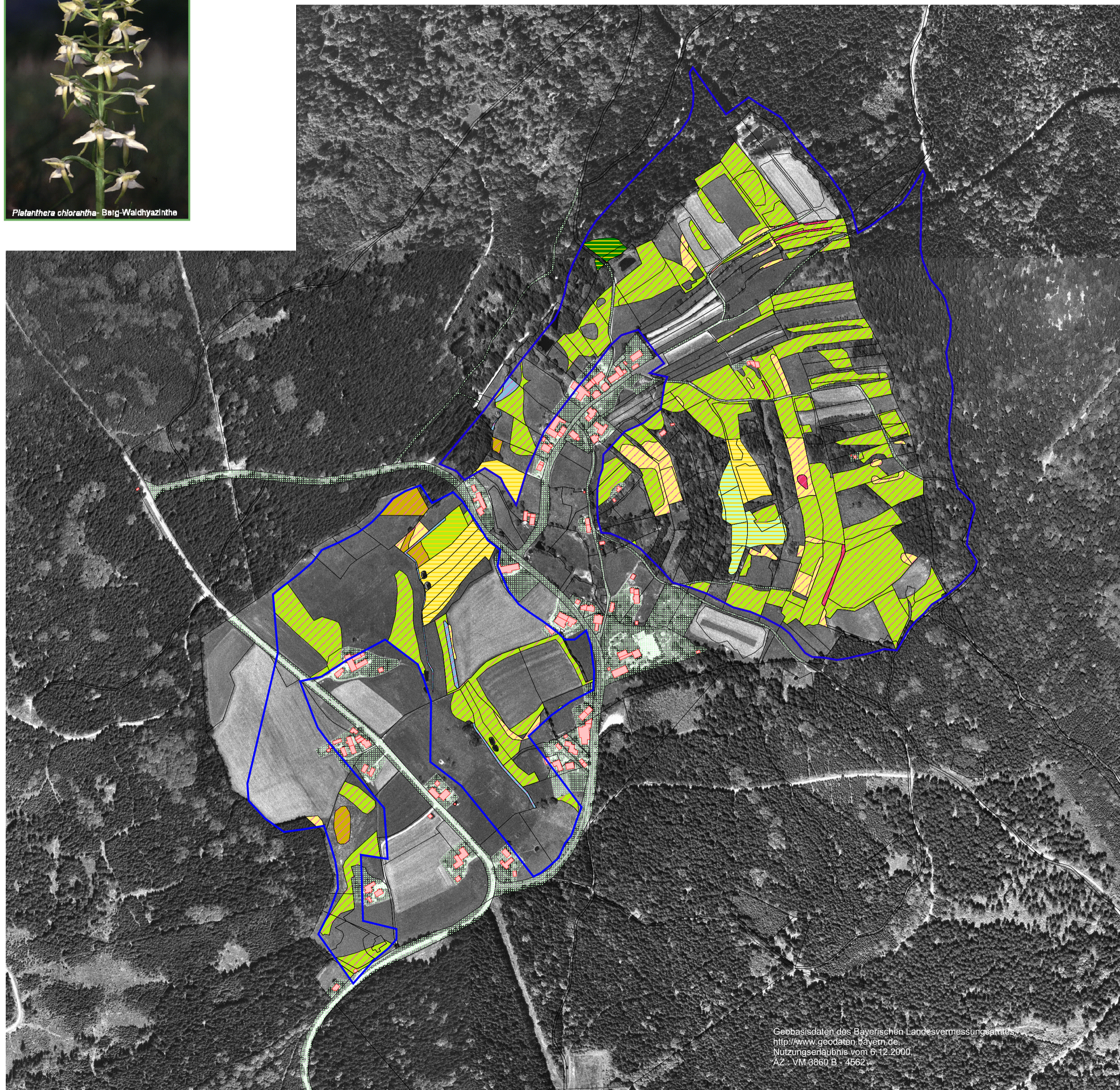

Platyanthera chlorantha - Berg-Walchyzinthe



Geobasisdaten des Bayerischen Landesvermessungsamtes
<http://www.geodaten.bayern.de>
 Nutzungserelaubnis vom 6.12.2000
 AZ: VM 3860 B - 4562

Legende

Bestand der Lebensraumtypen nach Anhang I der FFH-Richtlinie

- 4030 Europäische Trockene Heiden
- 6230* Borstgrasrasen, montan und submontan
- 6430 Feuchte Hochstaudensäume
- 6520 Berg - Mähwiesen
- 7140 Übergangs- und Schwingrasenmoore
- 9110 Hainsimsen - Buchenwald
- 9130 Waldmeister - Buchenwald

Bestand der Arten nach Anhang II der FFH-Richtlinie

- keine Vorkommen von Pflanzen- und Tierarten gemäß Anhang II, FFH-RL

Bestand der Arten nach Anhang I der Vogelschutzrichtlinie

- zu diesen Arten sind keine genauen Fundpunkte bekannt

Glaucidium passerinum - Sperlingskauz
 Brutpaar vorhanden, ohne Einschätzung

Lanius collurio - Neuntöter
 5 Brutpaare

Bewertung der Lebensraumtypen und Arten

- Entwicklung
- Erhaltung

Sonstiges

- Gebäude
- Flurgrenze (DFK, 20.11.2002)
- Siedlungsflächen
- Grenze FFH-Gebiet 6240-301



FFH - Gebiet 6240-301 " Bergwiesengebiet Altglashütte"	
FFH-Managementplan	Beilage: 1
Bestand und Bewertung Lebensraumtypen und Arten	M 1 : 5.000
entworfen Dipl.-Ing. MAS M. Badura	Auftraggeber: Regierung der Oberpfalz
bearbeitet Dipl.-Ing. (FH) K. Lindauer	Auftragnehmer: blue!, Postfach 1115, 85311 Freising
geprüft Regierung der Oberpfalz	Freising, 27.12.2006..... Dipl.-Ing. MAS Badura