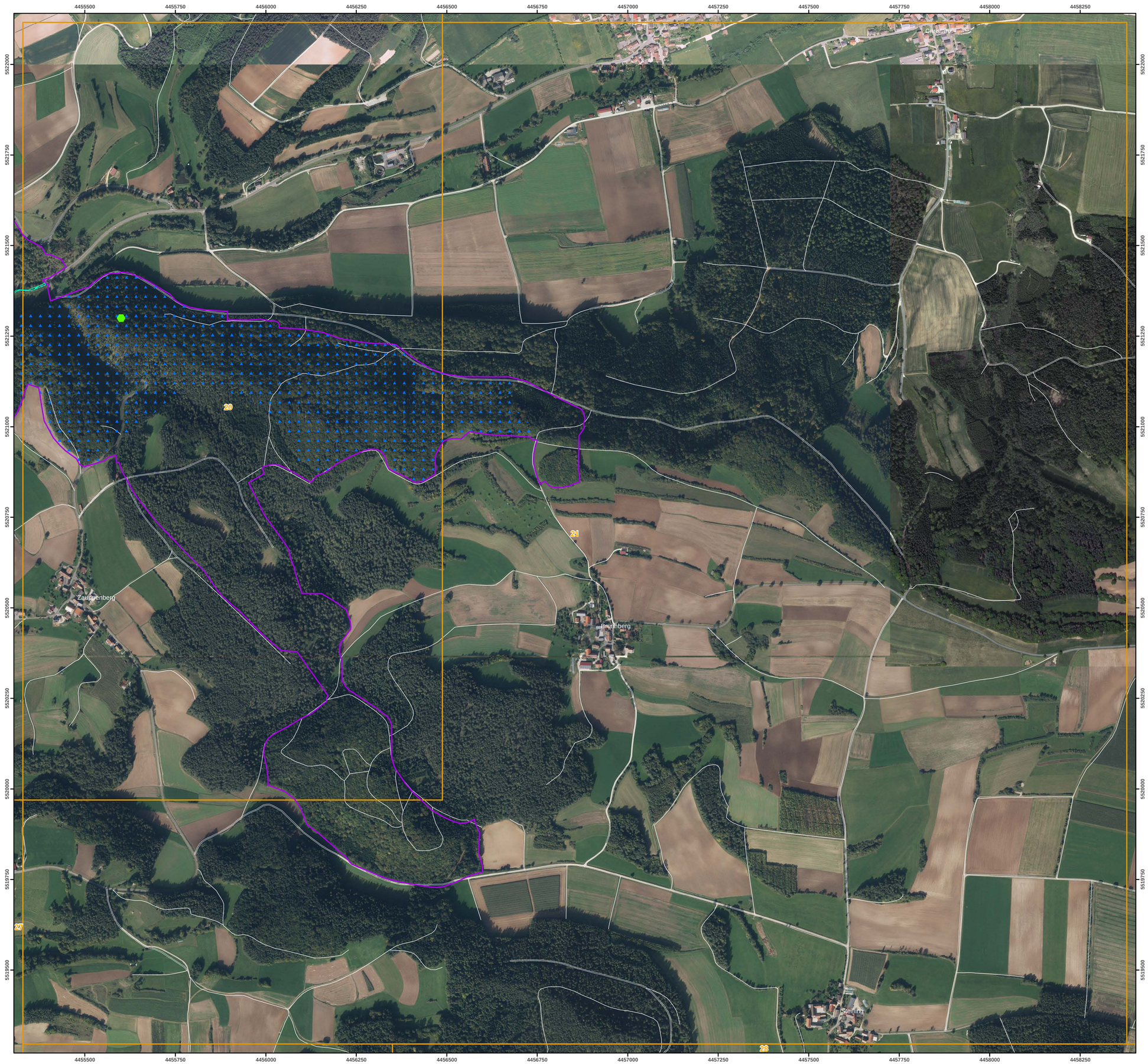


Vogelschutzgebietsgrenze

**Baumfalke**

**Maßnahmen im Gesamtgebiet (in Karte nicht dargestellt)**

105 Lichte Bestände im Rahmen natürlicher Dynamik erhalten: Lichte Altbaumbestände

1003 ext. Offenlandflächen in Waldrandnähe erhalten

**Dorngrasmücke und Neuntöter**

1002 ext. Grünland und (Dorn)hecken/Gehölze/Waldränder erhalten

**Eisvogel**

390 Erhalt naturnaher Fließgewässer, Steilufer

823 Störungen in Kernhabitaten vermeiden

890 Geeignete Wurzelteller für Brutröhren erhalten

**Grauspecht**

102 Bedeutende Struktur(en) im Rahmen natürlicher Dynamik erhalten: Altholzinseln/Altholzbestände

103 Totholz- und biotopbaumreiche Bestände erhalten

**Maßnahmen im Gesamtgebiet (in Karte nicht dargestellt)**

190 Erhalt von Waldlichtungen und Sukzessionsflächen

813 Geeignete Flächen oder Einzelbäume als Habitate erhalten oder vorbereiten: Erhalt insektenreicher Magerstandorte

814 Habitatbäume erhalten: Höhlenbäume

**Pirol**

103 Totholz- und biotopbaumreiche Bestände erhalten: kronentotholzreiche Bestände

**Maßnahmen im Gesamtgebiet (in Karte nicht dargestellt)**

190 Erhalt laubholzreicher Waldränder an Auen

**Hohltaube und Schwarzspecht**

103 Totholz- und biotopbaumreiche Bestände erhalten

**Maßnahmen im Gesamtgebiet (in Karte nicht dargestellt)**

190 Erhalt buchenreicher Altholzbestände

190 Kronenschluss an Höhlenbäumen wahren

814 Habitatbäume erhalten: Höhlenbäume

823 Störungen in Kernhabitaten vermeiden: während der Brutzeit

**Uhu (streng geschützte Art, nicht dargestellt)**

790 Kletterkonzept

816 Horstschutzzone ausweisen

1005 ungestörte Felsbiotope erhalten

**Wanderfalke**

790 Kletterkonzept

816 Horstschutzzone ausweisen

1005 ungestörte Felsbiotope erhalten

**Wendehals**

1004 ext. Offenland und Streuobstwiesen erhalten

**Wespenbussard**

**Maßnahmen im Gesamtgebiet (nicht in Karte dargestellt)**

103 Totholz- und biotopbaumreiche Bestände erhalten

813 Geeignete Flächen oder Einzelbäume als Habitate erhalten oder vorbereiten: Erhalt insektenreicher Magerstandorte

814 Habitatbäume erhalten: Horstbäume

816 Horstschutzzone ausweisen

823 Störungen in Kernhabitaten vermeiden: während der Brutzeit

**Zwergtaucher**

390 Erhalt der Ufergehölze als Brutplätze

823 Störungen in Kernhabitaten vermeiden

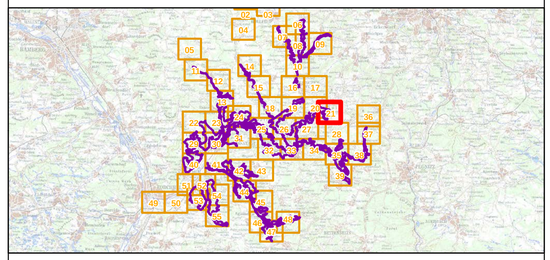

# Managementplanung Vogelschutzgebiet 6233-471 Felsen- und Hangwälder in der Fränkischen Schweiz

NATURA 2000

**Karte 3.3 Maßnahmen - Vogelarten (Anh. I bzw. Art. 4 Abs. 2 VS-RL)**

| **Blatt:** | **Kartenfertigung:** |
|---|---|
| 21 von 55 | 13.09.2016 |

**Bearbeitung:**

Amt für Ernährung, Landwirtschaft und Forsten Bamberg

Bayerische Landesanstalt für Wald und Forstwirtschaft

Regierung von Oberfranken

Planungsbüro: ANUVA

BAYERISCHE FORSTVERWALTUNG

Originalmaßstab: 1:5.000

0 50 100 150 200 Meter

N

Geobasisdaten:
Bayerische Vermessungsverwaltung (www.geodaten.bayern.de)
Fachdaten:
Bayerische Forstverwaltung (www.forst.bayern.de)
Bayerisches Landesamt für Umwelt (www.lfu.bayern.de)