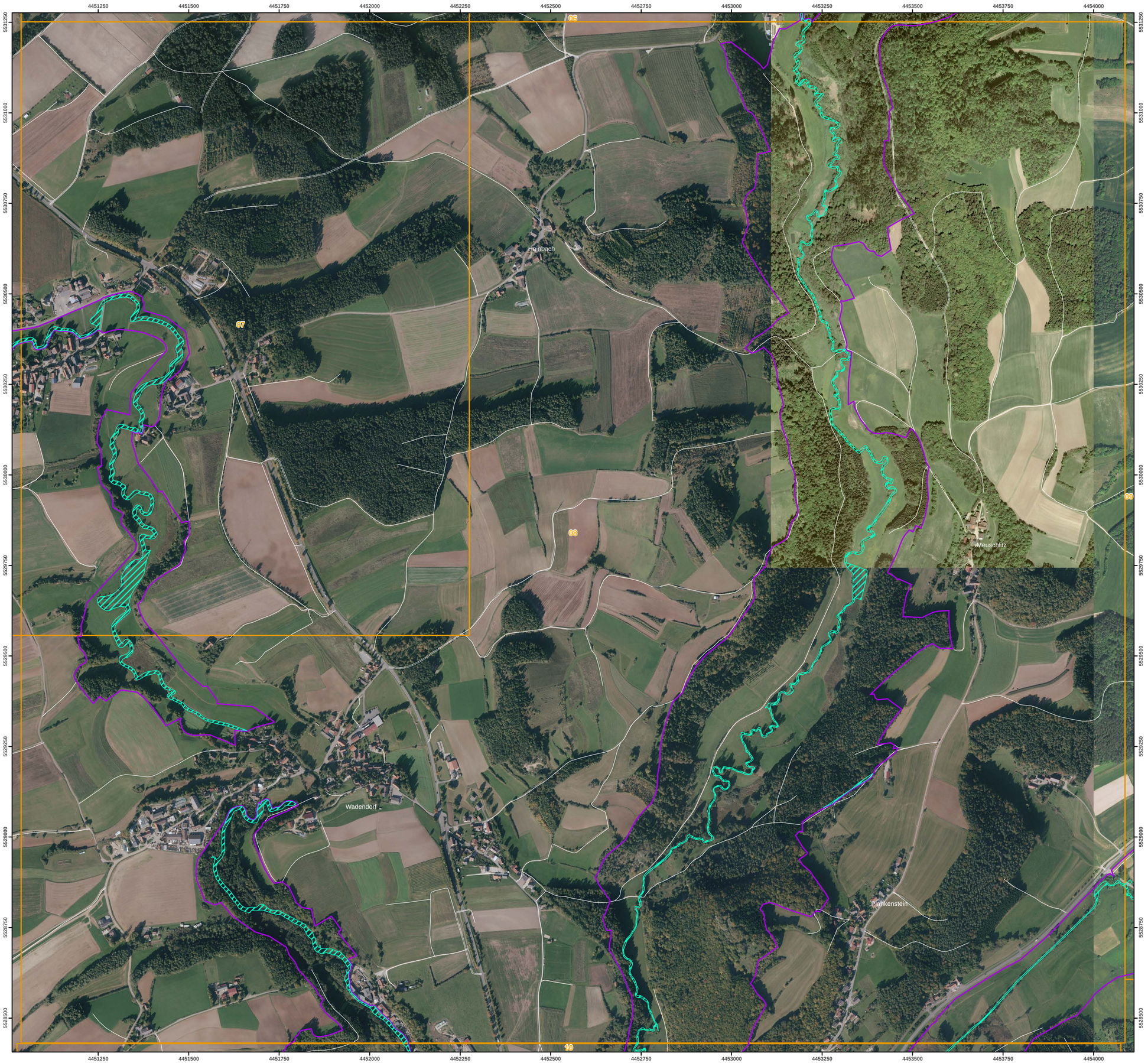

Vogelschutzgebietsgrenze

Baumfalke

Maßnahmen im Gesamtgebiet (in Karte nicht dargestellt)

105 Lichte Bestände im Rahmen natürlicher Dynamik erhalten: Lichte Altbaumbestände

1003 ext. Offenlandflächen in Waldrandnähe erhalten

Dorngrasmücke und Neuntöter

1002 ext. Grünland und (Dorn)hecken/Gehölze/Waldränder erhalten

Eisvogel

390 Erhalt naturnaher Fließgewässer, Steilufer

823 Störungen in Kernhabitaten vermeiden

890 Geeignete Wurzelteller für Brutröhren erhalten

Grauspecht

102 Bedeutende Struktur(en) im Rahmen natürlicher Dynamik erhalten: Altholzinseln/Altholzbestände

103 Totholz- und biotopbaumreiche Bestände erhalten

Maßnahmen im Gesamtgebiet (in Karte nicht dargestellt)

190 Erhalt von Waldlichtungen und Sukzessionsflächen

813 Geeignete Flächen oder Einzelbäume als Habitate erhalten oder vorbereiten: Erhalt insektenreicher Magerstandorte

814 Habitatbäume erhalten: Höhlenbäume

Pirol

103 Totholz- und biotopbaumreiche Bestände erhalten: kronentotholzreiche Bestände

Maßnahmen im Gesamtgebiet (in Karte nicht dargestellt)

190 Erhalt laubholzreicher Waldränder an Auen

Hohltaube und Schwarzspecht

103 Totholz- und biotopbaumreiche Bestände erhalten

Maßnahmen im Gesamtgebiet (in Karte nicht dargestellt)

190 Erhalt buchenreicher Altholzbestände

190 Kronenschluss an Höhlenbäumen wahren

814 Habitatbäume erhalten: Höhlenbäume

823 Störungen in Kernhabitaten vermeiden: während der Brutzeit

Uhu (streng geschützte Art, nicht dargestellt)

790 Kletterkonzept

816 Horstschutzzone ausweisen

1005 ungestörte Felsbiotope erhalten

Wanderfalke

790 Kletterkonzept

816 Horstschutzzone ausweisen

1005 ungestörte Felsbiotope erhalten

Wendehals

1004 ext. Offenland und Streuobstwiesen erhalten

Wespenbussard

Maßnahmen im Gesamtgebiet (nicht in Karte dargestellt)

103 Totholz- und biotopbaumreiche Bestände erhalten

813 Geeignete Flächen oder Einzelbäume als Habitate erhalten oder vorbereiten: Erhalt insektenreicher Magerstandorte

814 Habitatbäume erhalten: Horstbäume

816 Horstschutzzone ausweisen

823 Störungen in Kernhabitaten vermeiden: während der Brutzeit

Zwergtaucher

390 Erhalt der Ufergehölze als Brutplätze

823 Störungen in Kernhabitaten vermeiden

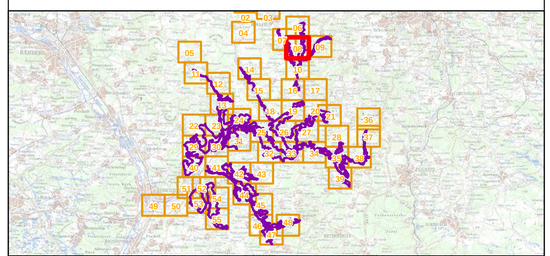

Managementplanung
Vogelschutzgebiet 6233-471 Felsen- und Hangwälder in der Fränkischen Schweiz

NATURA 2000

Karte 3.3 Maßnahmen - Vogelarten (Anh. I bzw. Art. 4 Abs. 2 VS-RL)

Blatt:	**Kartenfertigung:**
08 von 55	13.09.2016

Bearbeitung:

Amt für Ernährung, Landwirtschaft und Forsten Bamberg

Bayerische Landesanstalt für Wald und Forstwirtschaft

Regierung von Oberfranken

Planungsbüro: ANUVA

BAYERISCHE FORSTVERWALTUNG

ANUVA

Originalmaßstab: 1:5.000

0 50 100 150 200 Meter

N

Geobasisdaten:
Bayerische Vermessungsverwaltung (www.geodaten.bayern.de)
Fachdaten:
Bayerische Forstverwaltung (www.forst.bayern.de)
Bayerisches Landesamt für Umwelt (www.lfu.bayern.de)