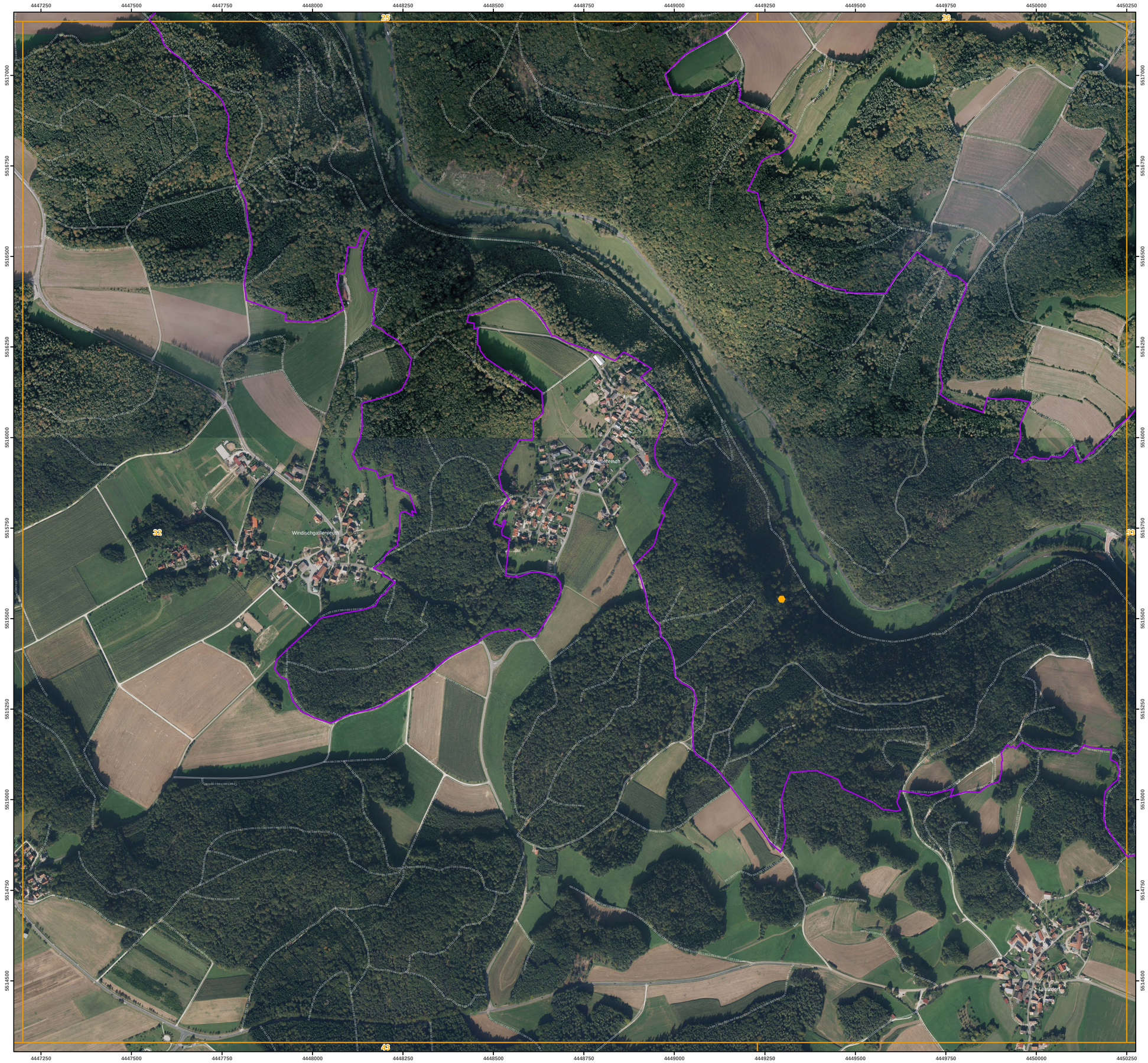

Vogelschutzgebietsgrenze

Arten (Anhang I VS-RL, im Standarddatenbogen genannt)

Eisvogel (C)
- Alter Nachweis
- Revier

Grauspecht (B)
- Revier

Neuntöter (B)
- Alter Nachweis
- Revier

Schwarzspecht (B)
- Revier

Uhu (B) (streng geschützte Art, nicht dargestellt)

Wanderfalke (B)
- Niststandort

Wespenbussard (B)
- Fundpunkt direkter Nachweis

Arten (Anhang I VS-RL, nicht im Standarddatenbogen genannt)

Heidelerche
- Fundpunkt direkter Nachweis

Raufußkauz
- Fundpunkt indirekter Nachweis

Schwarzstorch (streng geschützte Art, nicht dargestellt)

Arten (Artikel 4 Abs. 2 VS-RL, im Standarddatenbogen genannt)

Baumfalke (B)
- Fundpunkt direkter Nachweis

Dorngrasmücke (B)
- Revier

Hohltaube (A)
- Revier

Pirol (B)
- Revier

Wendehals (B)
- Revier

Zwergtaucher (B)
- Niststandort

Arten (Artikel 4 Abs. 2 VS-RL, nicht im Standarddatenbogen genannt)

Baumpieper
- Alter Nachweis
- Revier

Flussregenpfeifer
- Fundpunkt direkter Nachweis

Gartenrotschwanz
- Revier

Nachtigall
- Fundpunkt direkter Nachweis

Sperber
- Fundpunkt direkter Nachweis

Trauerschnäpper
- Fundpunkt direkter Nachweis

Waldwasserläufer
- Fundpunkt direkter Nachweis

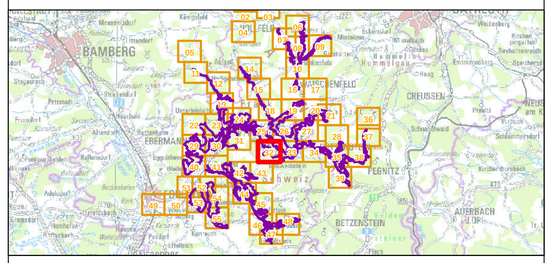

Managementplanung
Vogelschutzgebiet 6233-471 Felsen- und Hangwälder in der Fränkischen Schweiz

NATURA 2000

Karte 2.3 Bestand und Bewertung - Vogelarten (Anh. I bzw. Art. 4 Abs. 2 VS-RL)

Blatt:	**Kartenfertigung:**
32 von 55	18.08.2016

Bearbeitung:

Amt für Ernährung, Landwirtschaft und Forsten Bamberg
Bayerische Landesanstalt für Wald und Forstwirtschaft

Regierung von Oberfranken

Planungsbüro: ANUVA

BAYERISCHE FORSTVERWALTUNG

ANUVA

Originalmaßstab: 1:5.000

0 50 100 150 200 Meter

N

Geobasisdaten:
Bayerische Vermessungsverwaltung (www.geodaten.bayern.de)
Fachdaten:
Bayerische Forstverwaltung (www.forst.bayern.de)
Bayerisches Landesamt für Umwelt (www.lfu.bayern.de)