Vogelschutzgebietsgrenze

**Arten (Anhang I VS-RL, im Standarddatenbogen genannt)**

**Eisvogel (C)**
- Alter Nachweis
- Revier

**Grauspecht (B)**
- Revier

**Neuntöter (B)**
- Alter Nachweis
- Revier

**Schwarzspecht (B)**
- Revier

**Uhu (B) (streng geschützte Art, nicht dargestellt)**

**Wanderfalke (B)**
- Niststandort

**Wespenbussard (B)**
- Fundpunkt direkter Nachweis

**Arten (Anhang I VS-RL, nicht im Standarddatenbogen genannt)**

**Heidelerche**
- Fundpunkt direkter Nachweis

**Raufußkauz**
- Fundpunkt indirekter Nachweis

**Schwarzstorch (streng geschützte Art, nicht dargestellt)**

**Arten (Artikel 4 Abs. 2 VS-RL, im Standarddatenbogen genannt)**

**Baumfalke (B)**
- Fundpunkt direkter Nachweis

**Dorngrasmücke (B)**
- Revier

**Hohltaube (A)**
- Revier

**Pirol (B)**
- Revier

**Wendehals (B)**
- Revier

**Zwergtaucher (B)**
- Niststandort

**Arten (Artikel 4 Abs. 2 VS-RL, nicht im Standarddatenbogen genannt)**

**Baumpieper**
- Alter Nachweis
- Revier

**Flussregenpfeifer**
- Fundpunkt direkter Nachweis

**Gartenrotschwanz**
- Revier

**Nachtigall**
- Fundpunkt direkter Nachweis

**Sperber**
- Fundpunkt direkter Nachweis

**Trauerschnäpper**
- Fundpunkt direkter Nachweis

**Waldwasserläufer**
- Fundpunkt direkter Nachweis

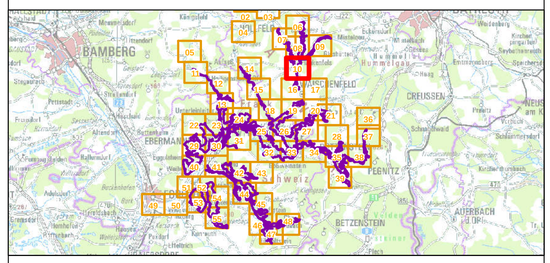


# Managementplanung
# Vogelschutzgebiet 6233-471 Felsen- und Hangwälder in der Fränkischen Schweiz

NATURA 2000

**Karte 2.3 Bestand und Bewertung - Vogelarten (Anh. I bzw. Art. 4 Abs. 2 VS-RL)**

| **Blatt:** | **Kartenfertigung:** |
|---|---|
| 10 von 55 | 18.08.2016 |

**Bearbeitung:**

Amt für Ernährung, Landwirtschaft und Forsten Bamberg
Bayerische Landesanstalt für Wald und Forstwirtschaft

Regierung von Oberfranken

Planungsbüro: ANUVA

BAYERISCHE FORSTVERWALTUNG

Originalmaßstab: 1:5.000

0 50 100 150 200 Meter

N

Geobasisdaten:
Bayerische Vermessungsverwaltung (www.geodaten.bayern.de)
Fachdaten:
Bayerische Forstverwaltung (www.forst.bayern.de)
Bayerisches Landesamt für Umwelt (www.lfu.bayern.de)