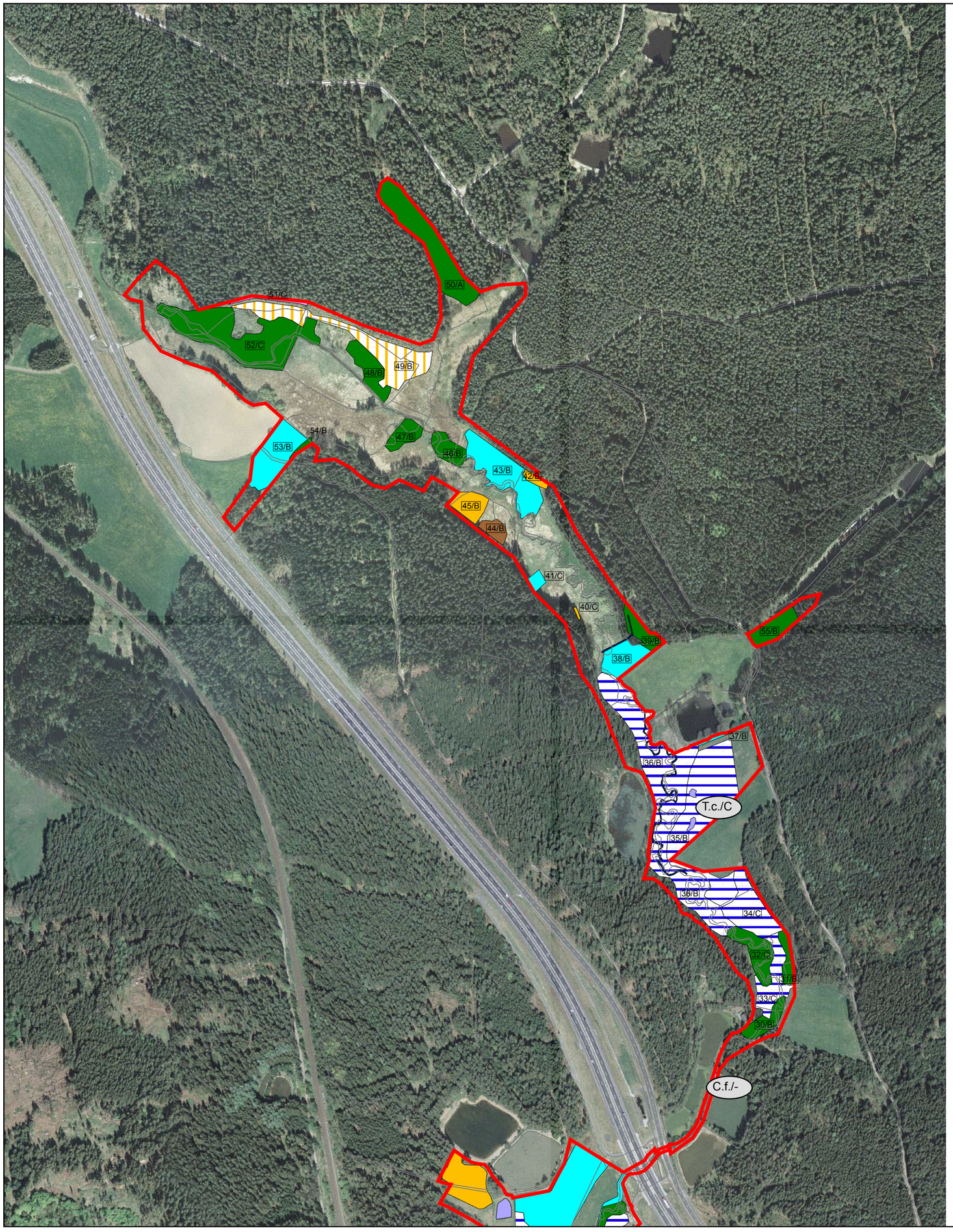

Legende

Lebensraumtypen nach Anhang I der FFH-Richtlinie:

	3260	Fließgewässer der planaren bis montanen Stufe mit Vegetation des *Ranunculion fluitantis*
	6430	Feuchte und nasse Hochstaudenfluren, planar bis montan
	6510	Artenreiches Extenisvgrünland / Magere Flachland-Mähwiesen (*Alopecurus pratensis, Sanguisorba officinalis*)
	7140	Übergangs- und Schwingrasenmoore

Lebensraumtypen nach Anhang I der FFH-Richtlinie, die nicht im SDB gelistet sind:

	3150	Naturnahe eutrophe Stillgewässer mit einer Vegetation des *Magnopotamions* oder *Hydrocharitions*
	4030	Trockene europäische Heiden
	*6230	Artenreiche montane Borstgrasrasen (und submontan auf dem europäischen Festland) auf Silikatböden
	*91E0	Auenwälder mit *Alnus glutinosa* und *Fraxinus excelsior* (*Alno-Padion, Alnion incanae, Salicion albae*)

Komplexlebensräume

	40 % *6230, 5 % 4030 (ID 49)
	< 10 % 3150 (ID 33, 34, 35, 36)

Arten nach Anhang II der FFH-Richtlinie:

T.c.	1166	Kammmolch *Triturus cristatus*
E.a.	1065	Skabiosen-Scheckenfalter *Euphydryas aurinia*
		Lebensraum E.a.

Arten nach Anhang II der FFH-Richtlinie, die nicht im SDB gelistet sind:

C.f.	1337	Biber *Castor fiber*

01/B — ID / Bewertung

E.a./C — Art / Bewertung

Bewertung
A hervorragend
B gut
C mittel bis schlecht

Grenze des FFH-Gebietes

FFH-Mangagementplan für das Gebiet 6039-372 "Seibertsbachtal"

NATURA 2000

Karte 2: Bestand und Bewertung der Lebensraumtypen des Anhangs I und der Arten des Anhangs II der FFH-Richtlinie

Blatt: Nord
2 / 2 (Teilflächen .01 und .02)

Stand:
Kartierung: 04-08/2009
Kartenfertigung: 10/2009

Kartengrundlage:
Nutzung der Geobasisdaten der Bayer. Vermessungsverwaltung; Geobasisdaten: © Bayer. Vermessungsverwaltung

Maßstab:
1 : 5.000
50 0 50 100 Meter

N

Bearbeitung:

Schmidt & Partner

Büro Schmidt & Partner
Leisau 69
95497 Goldkronach

Auftraggeber:

Regierung der Oberpfalz
Emmeramsplatz 8
93047 Regensburg