

Lage der Gebiete:



Abb. A1: Lage der Teilflächen des FFH-Gebietes. Kartengrundlage: TK200, Geobasisdaten: © Bayerische Vermessungsverwaltung. Daten aus dem Bayerischen Fachinformationssystem Naturschutz (FIS-Natur).



Abb. A2: Lage der Teilfläche kath. Kirche Lohndorf. Kartengrundlage: digitale Ortskarte 1:10.000, Geobasisdaten: © Bayerische Vermessungsverwaltung. Daten aus dem Bayerischen Fachinformationssystem Naturschutz (FIS-Natur).

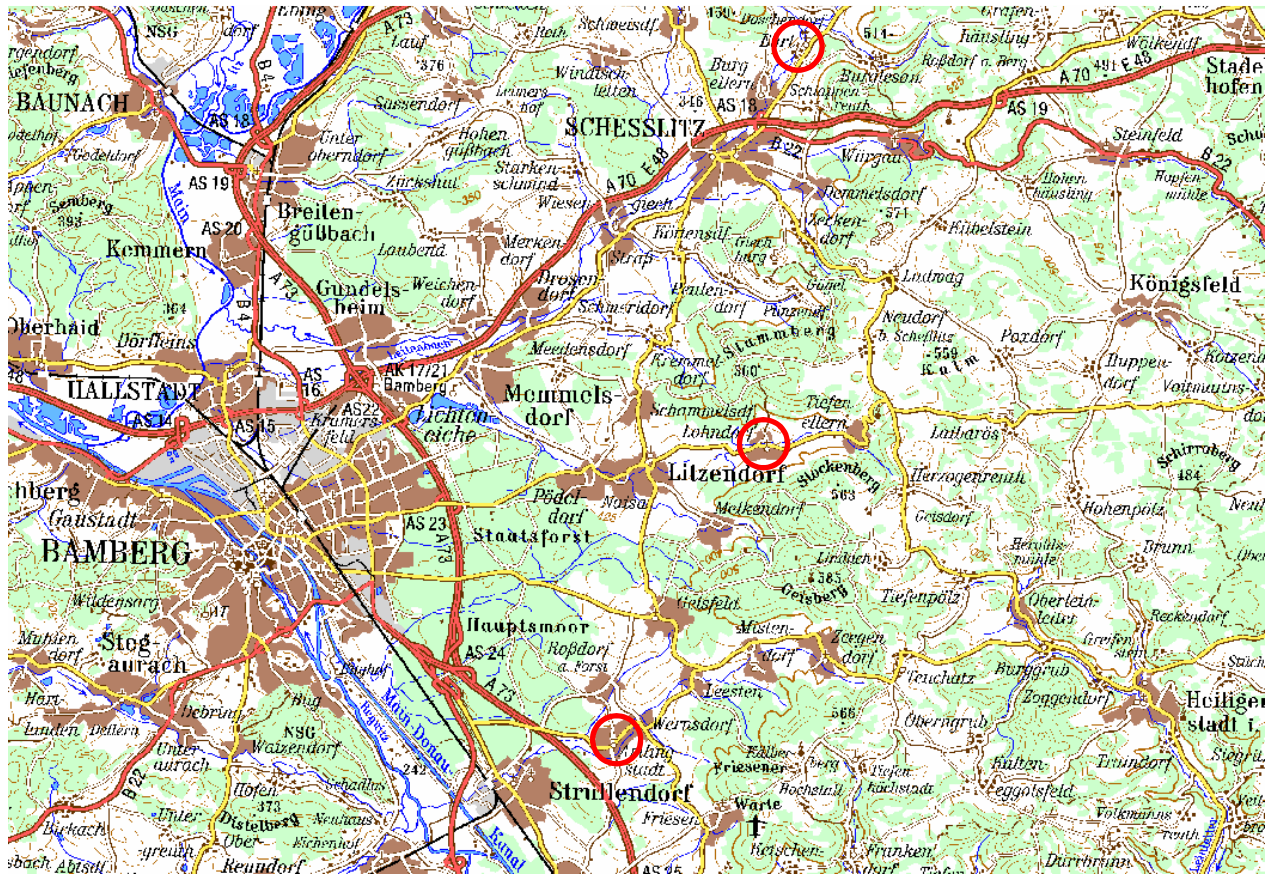

Abb. A3: Lage der Teilfläche kath. Kirche in Ehrl. Kartengrundlage: digitale Ortskarte 1:10.000, Geobasisdaten: © Bayerische Vermessungsverwaltung. Daten aus dem Bayerischen Fachinformationssystem Naturschutz (FIS-Natur).

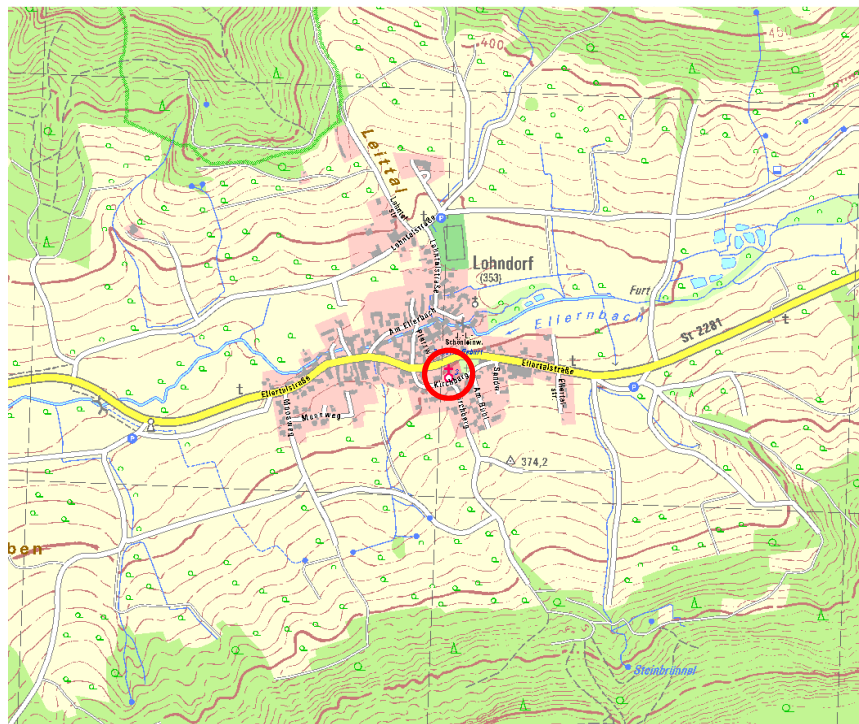
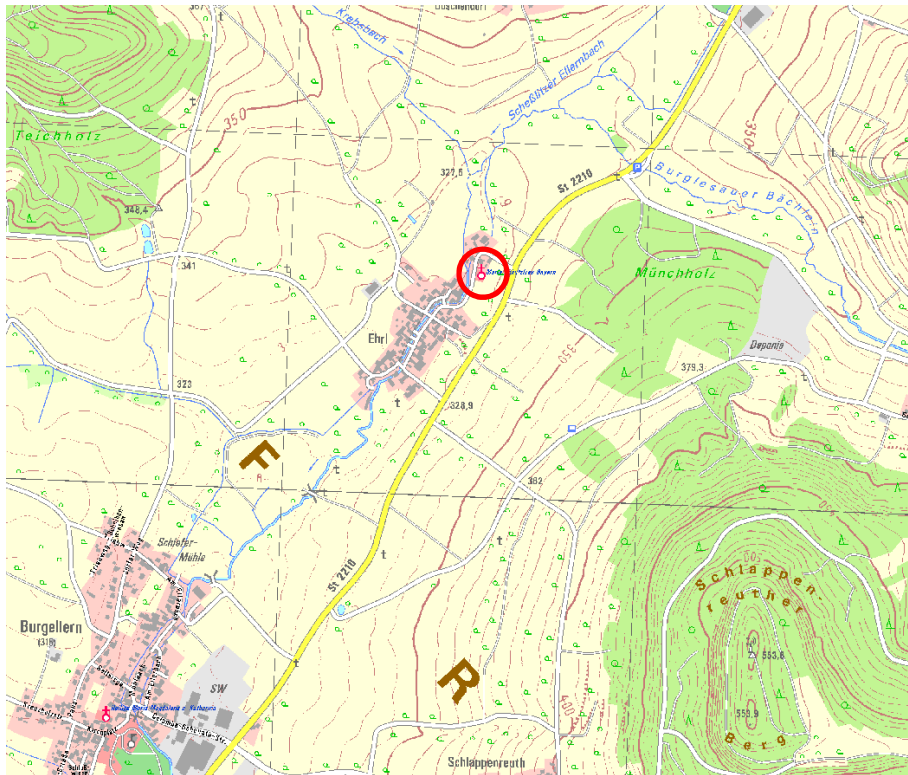
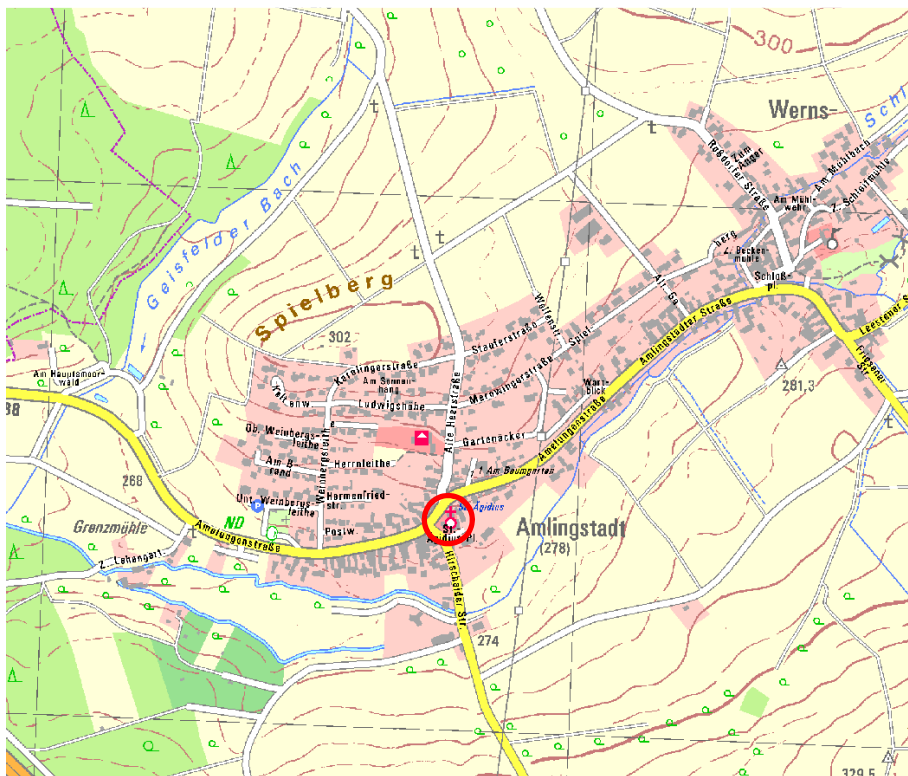

Abb. A4: Lage der Teilfläche kath. Kirche in Amlingstadt. Kartengrundlage: digitale Ortskarte 1:10.000, Geobasisdaten: © Bayerische Vermessungsverwaltung. Daten aus dem Bayerischen Fachinformationssystem Naturschutz (FIS-Natur).