SPA-Grenze (VoGEV 1:5000)

Erhaltungsmaßnahmen im Gesamtgebiet (ohne konkrete Flächenabgrenzung)

113 Mehrschichtige, ungleichaltrige Bestände schaffen (Raufußkauz, Sperlingskauz)

802 Laichgewässer anlegen (Schwarzstorch)

813 Geeignete Flächen oder Einzelbäume als Habitate erhalten oder vorbereiten (Wespenbussard)

813 Geeignete Flächen oder Einzelbäume als Habitate erhalten oder vorbereiten: Nahrungshabitate (Grauspecht)

814 Habitatbäume erhalten (Höhlen- und Horstbäume) (Käuze, Spechte, Hohltaube, Halsbandschnäpper, Mauersegler, Schwarzstorch, Wespenbussard)

816 Horstschutzzone ausweisen (Schwarzstorch, Wespenbussard)

817 Spezialnisthilfen ausbringen oder erhalten, auf Teilflächen (Halsbändschnäpper)

890 Sicherung von Stromleitungen für Großvögel (Schwarzstorch)

902 Dauerbeobachtung (Wanderfalke)

Wald - Erhaltungsmaßnahmen (mit konkreter Flächenabgrenzung)

102 Bedeutende Strukturen im Rahmen natürlicher Dynamik erhalten; lückige, biotopbaumreiche Altbestände (Mauersegler, Halsbandschnäpper)

103 Totholz- und biotopbaumreiche Bestände erhalten (Hohltaube, Käuze, Mauersegler, Spechte, Halsbandschnäpper)

107 Bedeutende Einzelbäume im Rahmen natürlicher Dynamik erhalten, v.a. Alteichen (Mauersegler, Grauspecht, Mittelspecht, Halsbandschnäpper)

117 Totholz- und Biotopbaumanteil erhöhen (Grauspecht, Halsbandschnäpper)

811 Anteil geeigneter Baumarten potenzieller Habitatbäume sicherstellen, Eiche (Grauspecht, Mittelspecht)

822 Markieren von Habitatbäumen (Mauersegler)

902 Dauerbeobachtung (Mauersegler)

Offenland - Erhaltungsmaßnahmen (mit konkreter Flächenabgrenzung)

1001, Kontrolle und ggf. Reduzierung der Gehölzdeckung; Heckenpflege; Entlang sehr dicht überwachsener Bachabschnitte (Eisvogel und Schwarzstorch)

1001, Kontrolle und ggf. Reduzierung der Gehölzdeckung; Heckenpflege (Neuntöter)

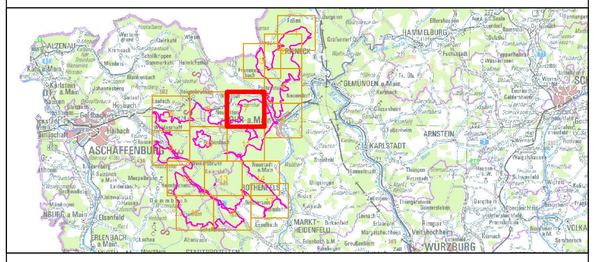

Managementplanung
Vogelschutzgebiet 6022-471
Spessart

NATURA 2000

Karte 3 Maßnahmen | **Behörde**

Blatt:	**Kartenfertigung:**
7 von 17	07.04.2016

Bearbeitung:

Amt für Ernährung, Landwirtschaft und Forsten Würzburg
Bayerische Landesanstalt für Wald und Forstwirtschaft
Regierung von Unterfranken

Planungsbüro: IVL Institut für Vegetationskunde und Landschaftsplanung

BAYERISCHE FORSTVERWALTUNG

Originalmaßstab: 1:10.000

0 100 200 300 400 Meter

N

Geobasisdaten:
Bayerische Vermessungsverwaltung (www.geodaten.bayern.de)
Fachdaten:
Bayerische Forstverwaltung (www.forst.bayern.de)
Bayerisches Landesamt für Umwelt (www.lfu.bayern.de)