

- SPA-Grenze (VoGEV 1:5000)
- Probeflächen für die Waldartenkartierung
- Revierzentren der Vogelarten des Anhang I der Vogelschutzrichtlinie (im Standarddatenbogen genannt)**
- A072, Wespenbussard, Pernis apivorus (B)
- A217, Sperlingskauz, Glaucidium passerinum (B)
- ▲ A234, Grauspecht, Picus canus (B)
- ▲ A236, Schwarzspecht, Dryocopus martius (A)
- ▲ A238, Mittelspecht, Dendrocopos medius (B)
- A321, Halsbandschnäpper, Ficedula albicollis (B)
- A229, Eisvogel, Alcedo atthis (B)
- A338, Neuntöter, Lanius collurio (B)
- Einzelnachweise der Vogelarten des Anhang I der Vogelschutzrichtlinie (im Standarddatenbogen genannt)**
- + A072, Wespenbussard, Pernis apivorus
- + A234, Grauspecht, Picus canus
- + A236, Schwarzspecht, Dryocopus martius
- + A238, Mittelspecht, Dendrocopos medius
- + A321, Halsbandschnäpper, Ficedula albicollis
- + A229, Eisvogel, Alcedo atthis, Alter Nachweis
- Revierzentren der Vogelarten nach Artikel 4, Abs. 2 der Vogelschutzrichtlinie (im Standarddatenbogen genannt)**
- A207, Hohltaube, Columba oenas (A)
- A226, Mauersegler, Apus apus (B)
- Einzelnachweise der Vogelarten nach Artikel 4, Abs. 2 der Vogelschutzrichtlinie (im Standarddatenbogen genannt)**
- + A207, Hohltaube, Columba oenas
- + A226, Mauersegler, Apus apus
- Revierzentren der Vogelarten nach Artikel 4, Abs. 2 der Vogelschutzrichtlinie (nicht im Standarddatenbogen genannt)**
- ◆ A085, Habicht, Accipiter gentilis
- ◆ A274, Gartenrotschwanz, Phoenicurus phoenicurus
- ◆ A350, Kolkrahe, Corvus corax

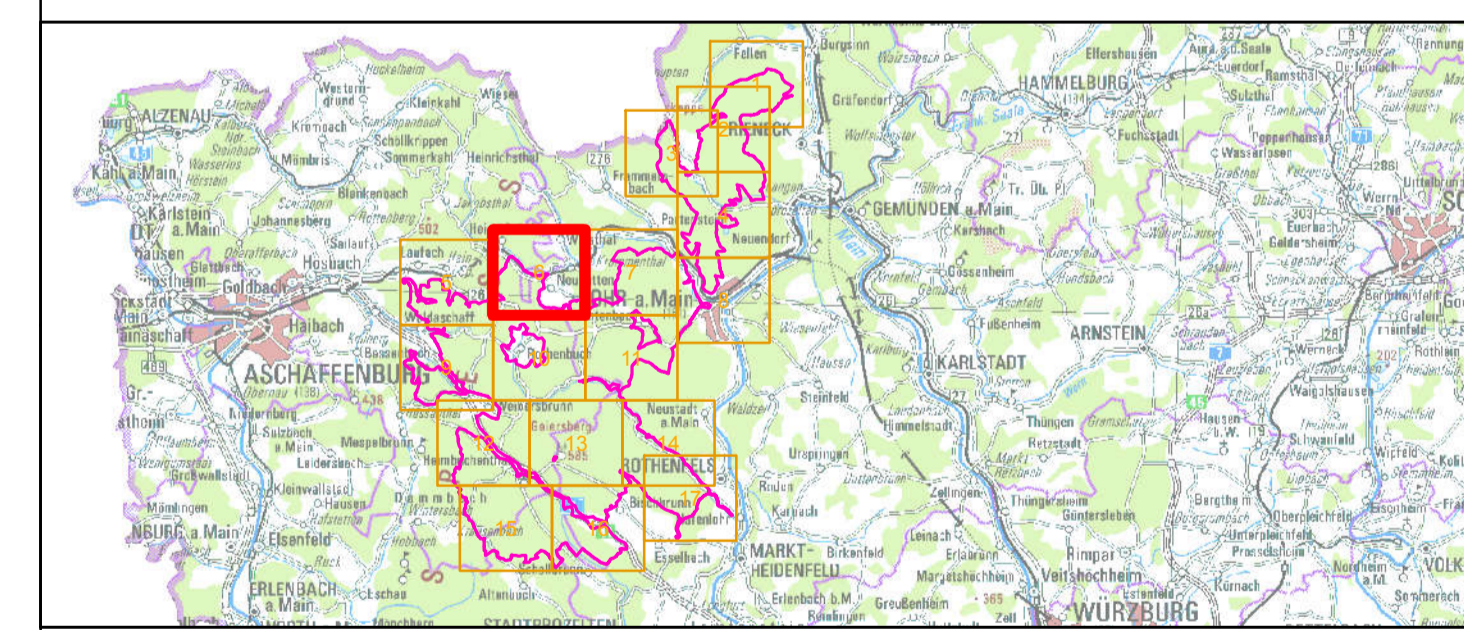

**Managementplanung  
Vogelschutzgebiet 6022-471  
Spessart**



**Karte 2 Bestand und Bewertung** Behörde

<b>Blatt:</b> 6 von 17	<b>Kartenfertigung:</b> 07.04.2016
---------------------------	---------------------------------------

**Bearbeitung:**  
Amt für Ernährung, Landwirtschaft und Forsten Würzburg  
Bayerische Landesanstalt für Wald und Forstwirtschaft  
Regierung von Unterfranken



Planungsbüro: iVL Institut für Vegetationskunde und Landschaftsplanung

