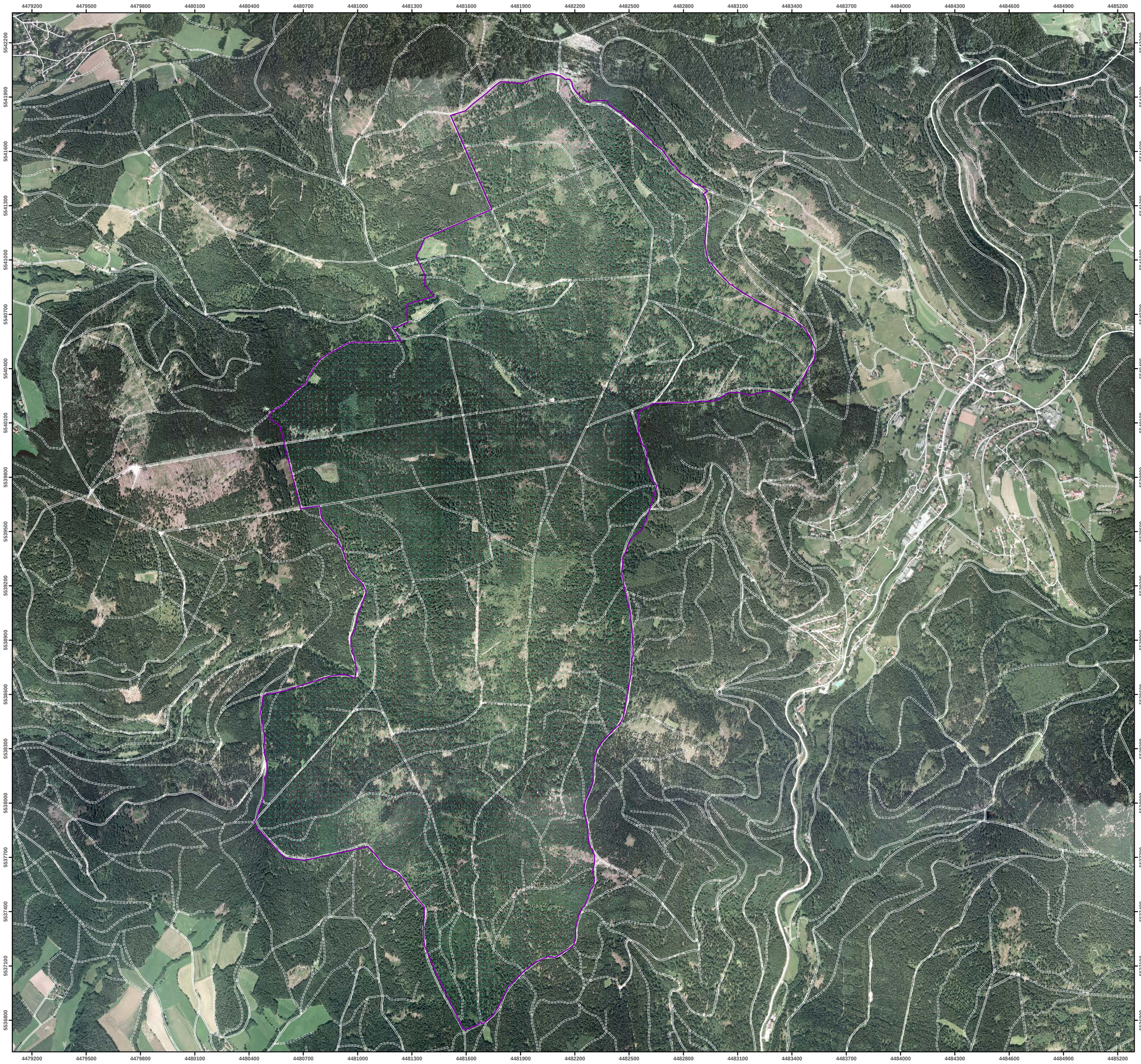

FFH-Gebietsgrenze (Feinabgrenzung auf Basis 1:5000)

Vogelschutzgebietsgrenze

Maßnahmen für Vogelarten

A236, Schwarzspecht, Dryocopus martius und A207, Hohltaube, Columba oenas

101 Bedeutender Einzelbestand im Rahmen natürlicher Dynamik erhalten

814 Habitatbäume erhalten, Höhlenbäume (Maßnahme im ganzen Gebiet - nicht dargestellt)

A282, Ringdrossel, Turdus Torquatus

105 Lichte Bestände im Rahmen natürlicher Dynamik erhalten

890, Offenlandbereiche als Nahrungshaitat offen halten

A241, Dreizehenspecht, Picoides tridactylus

117 Totholz- und Biotopbaumanteil erhöhen

A234, Grauspecht, Picus canus

104 Wald-Entwicklungsphase(n) im Rahmen natürlicher Dynamik erhalten, Alters- und Zerfallphase

814 Habitatbäume erhalten, Höhlenbäume

823 Störungen in Kernhabitaten vermeiden, Im Nahbereich von Neststandorten vom 1.2. bis 1.7.

A223, Raufußkauz, Aegolius funereus und A217, Sperlingskauz, Glaucidium passerinum

Maßnahmen im ganzen Gebiet - nicht dargestellt

823 Störungen in Kernhabitaten vermeiden, Im Nahbereich von Neststandorten vom 1.2. bis 1.7.

814 Habitatbäume erhalten, Höhlenbäume

Arten mit besonderer Gefährdungssituation (Maßnahmen nicht dargestellt)

A030, Schwarzstorch, Ciconia nigra

A108, Auerhuhn, Tetrao urogallus

A215, Uhu, Bubo bubo

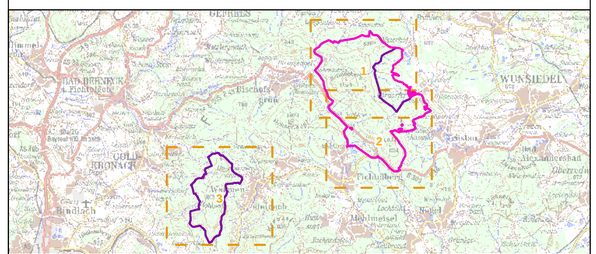

Managementplanung
FFH-Gebiet 5937-371 Schneebergmassiv mit Fichtelseemoor
SPA-Gebiet 5937-471 Schneeberggebiet und Goldkronacher / Sophientaler Forst

Karte 3.3 Maßnahmen - Vogelarten (Anh. I bzw. Art. 4 Abs. 2 VS-RL)

Blatt:	**Kartenfertigung:**
3 von 3	16.11.2011

Bearbeitung:

Amt für Ernährung, Landwirtschaft und Forsten Bamberg
Bayerische Landesanstalt für Wald und Forstwirtschaft
Regierung von Oberfranken

Planungsbüro: Christian Fischer, Coburg

Originalmaßstab: 1:10.000

0 100 200 300 400 Meter

N

Geobasisdaten:
Bayerische Vermessungsverwaltung (www.geodaten.bayern.de)
Fachdaten:
Bayerische Forstverwaltung (www.forst.bayern.de)
Bayerisches Landesamt für Umwelt (www.lfu.bayern.de)