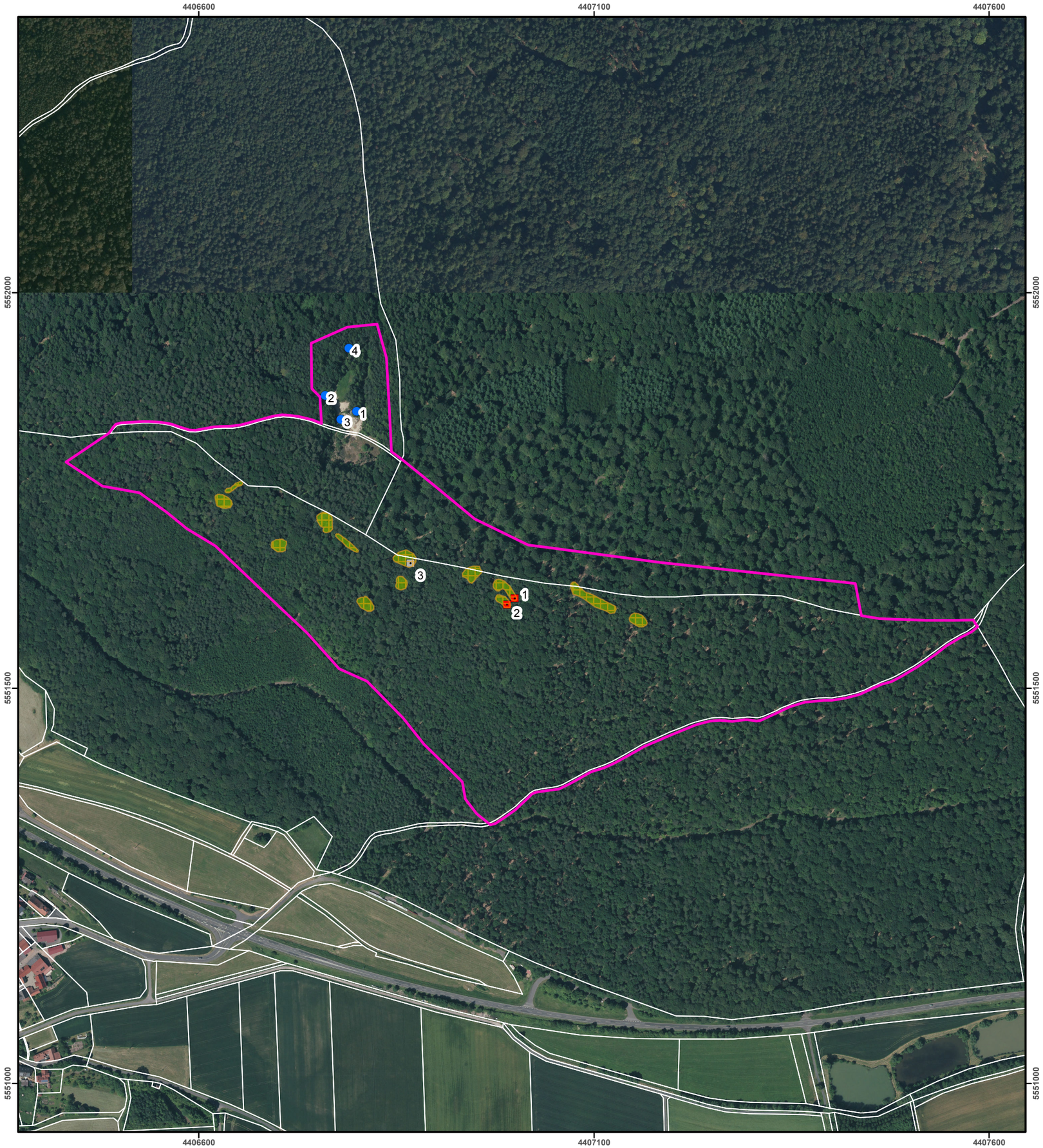

FFH-Feinabgrenzung

Lebensraumtypen (im Standarddatenbogen genannt)

8220, Silikatfelsen mit Felsspaltenvegetation (C)

Arten (Anhang II FFH-RL, im Standarddatenbogen genannt)

1421, Prächtiger Dünnfarn, Trichomanes speciosum (C)

Fundpunkt direkter Nachweis

Alter Nachweis

Potenzielles Habitat

1193, Gelbbauchunke, Bombina variegata (C)

Potenzielles Laichgewässer ohne Artnachweis

Die Beschriftung der Offenlandflächen erfolgt in der Regel einzelflächenweise und enthält ggf. eine gebietseindeutige Nummer, die flächenbezogene Bewertung des (Haupt-)Lebensraumtyps, ggf. ein Komplexkennzeichen (K) und ggf. ein Sternchen (*) bei prioritären Lebensraumtypen. Die Bewertung der Arten wird in Klammern in der Legende angegeben.
Die Gesamtbewertung der Wald-Lebensraumtypen und der durch die Forstverwaltung bearbeiteten Arten ist in Klammern hinter der entsprechenden Schutzgutbezeichnung in der Legende genannt. Arten, die nicht im Standarddatenbogen aufgeführt sind, sind in der Regel nicht flächig erfasst worden.
Eine Bewertung für die nicht im Standarddatenbogen genannten Schutzgüter in der Zuständigkeit der Forstverwaltung ist nicht vorgesehen.
Kurzdefinition der Erhaltungszustände sind A = sehr gut, B = gut und C = mittel bis schlecht. Sternchen (*) = prioritär (vom Verschwinden bedrohte Lebensraumtypen und Arten)
Die Abgrenzung der Waldflächen erfolgte nach den Vorgaben für die FFH-Kartierung, sie entspricht nicht zwingend den waldgesetzlichen Vorgaben.

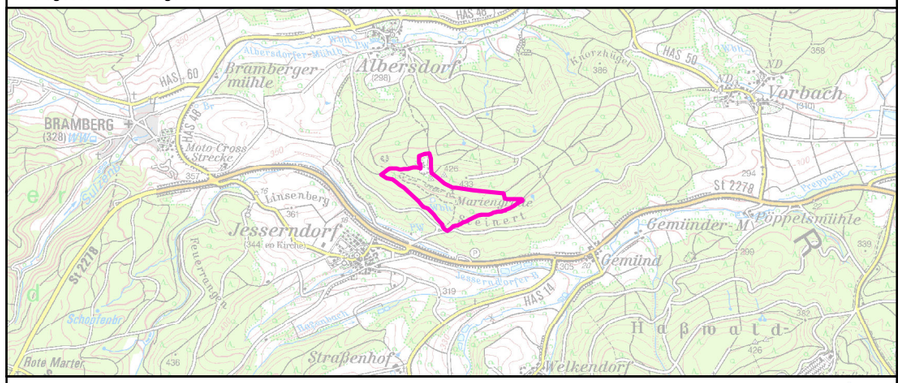

Managementplanung
FFH-Gebiet 5930-372
Südhang des Steinert nordöstlich Jesserndorf

NATURA 2000

Karte 2 Bestand und Bewertung **Behörde**

Blatt:	**Kartenfertigung:**
1 von 1	**02.12.2015**

Bearbeitung:

Amt für Ernährung, Landwirtschaft und Forsten Würzburg

Bayerische Landesanstalt für Wald und Forstwirtschaft

Regierung von Unterfranken

Büro für angewandte Geobotanik und Landschaftsökologie

BAYERISCHE FORSTVERWALTUNG

Originalmaßstab: **1:5.000**

N 0 50 100 150 200 Meter

Geobasisdaten:
Bayerische Vermessungsverwaltung (www.geodaten.bayern.de)
Fachdaten:
Bayerische Forstverwaltung (www.forst.bayern.de)
Bayerisches Landesamt für Umwelt (www.lfu.bayern.de)