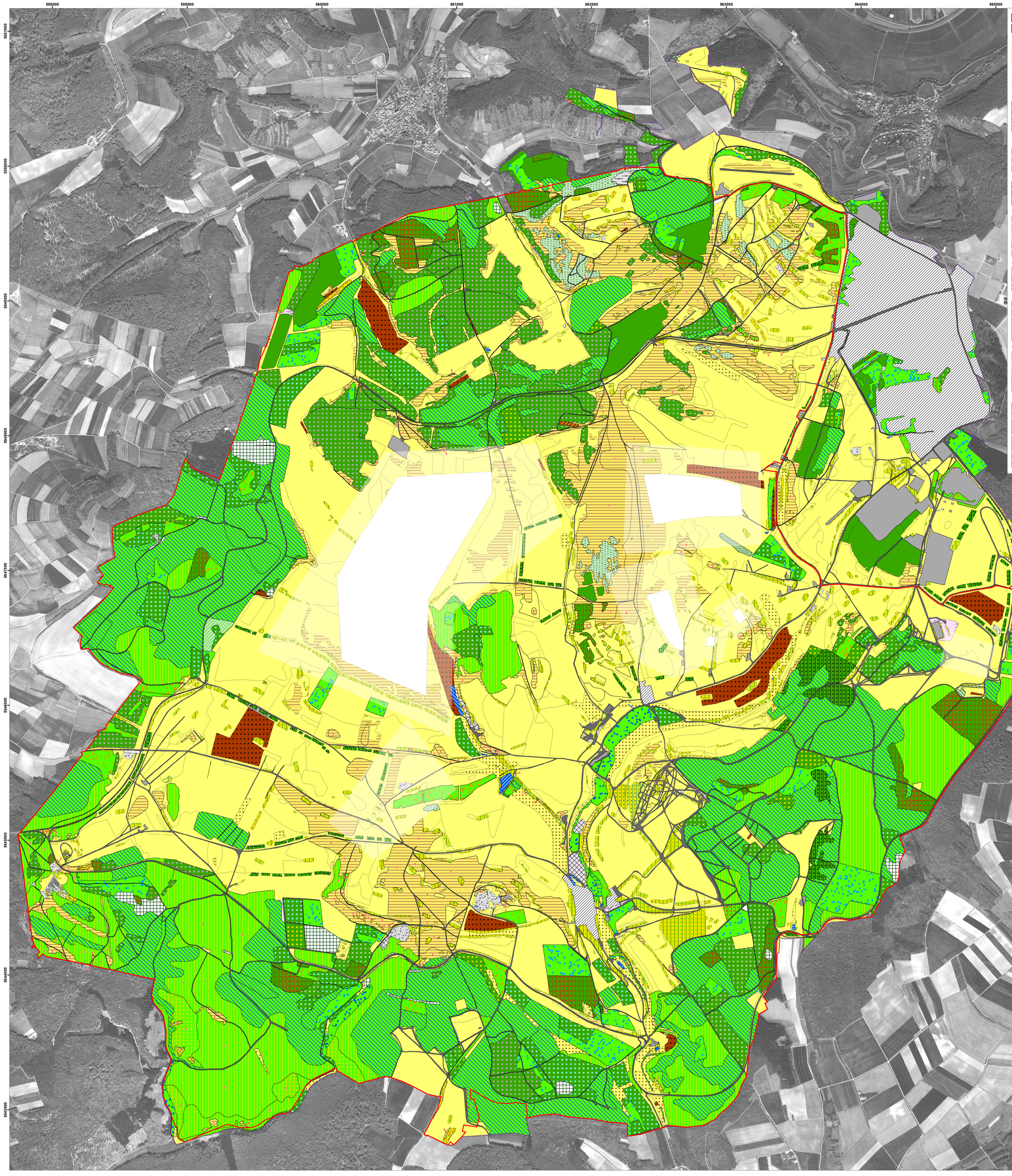

Grenze des FFH- und VS-Gebietes "Truppenübungsplatz Hammelburg" (Feinabgrenzung auf Basis 1:5000)

Grenze des Truppenübungsplatzes Hammelburg (wenn nicht identisch mit Grenze FFH- und VS-Gebiet)

Darstellung der C-Flächen (am Beispiel des Biotoptyps 34.07)

C-Flächen Stand 2012: vollflächige weiße Abdeckung

zusätzliche C-Flächen Stand 2009: halbtransparente Überdeckung

Biotoptypen (Bund)

Kartierung 2009/2010: Offenland-LRT und Wald-Biotope/-LRT
Kartierung 2003: Offenland-Biotope (nicht LRT)
C-Flächen: nicht kartiert

STEHENDE GEWÄSSER

- 24.03.03 , mesotrophe Weiher und Flachseen (inkl. naturnahe, mesotrophe Teiche)
- 24.04.05 , eutropher Tümpel
- 24.07, stehende Gewässer anthropogenen Ursprungs
- 24.08 , zeitweilig trockenfallende Lebensräume unterhalb des Mittelwasserbereiches an stehendenGewässern

FELSEN, BLOCK- SCHUTTHALDEN, GERÖLLFELDER, OFFENE BEREICHE MIT SANDIGEM ODER BINDIGEM SUBSTRAT

- 32.01.01, natürlicher und naturnah entwickelter Karbonatfelsen (§)
- 32.08 , vegetationsarme Kies- und Schotterfläche
- 32.11.04.01, Felswand im Abbau aus Karbonatgestein

ÄCKER UND ACKERBRACHEN

- 33 , Äcker und Ackerbrachen
- 33.01.04, flachgründige, skelettreicher Kalkackerbrache
- 33.04.04, Ackerbrache auf Löss-, Lehm- oder Tonboden

TROCKENRASEN SOWIE GRÜNLAND TROCKENER BIS FRISCHER STANDORTE

- 34.01.01, Trockenrasen auf karbonatischem Untergrund (§)
- 34.02.01, Halbtrockenrasen auf karbonatischem Untergrund (§)
- 34.07.01, artenreiches frisches Grünland der planaren bis submontanen Stufe
- 34.08.01, artenarmes, frisches Intensivgrünland der planaren bis submontanen Stufe
- 34.08.01.03, artenarme, frische Grünlandbrache der planaren bis submontanen Stufe

WALD- UND UFERSÄUME, STAUDENFLUREN

- 39.02, Kahlschläge und Fluren der Lichtungen (mit überwiegend krautiger Vegetation, planar bis montan)
- 39.06, Ruderalstandorte
- 39.07 , artenarme, gehölzfreie Dominanzbestände von Poly-Kormonbildnern (z.B. von Adlerfarn oder Landreitgras)

FELDGEHÖLZE, GEBÜSCHE, HECKEN UND GEHÖLZKULTUREN

- 41.01, Feldgehölze, Gebüsche, Hecken und Gehölzstrukturen mit überwiegend autochthonen Arten
- 41.01.04, Gebüsche Gebüsche frischer Standorte
- 41.01.05.02, Wacholder-Gebüsch (§)
- 41.02, Feldgehölze mit überwiegend autochthonen Arten
- 41.04.02, Hecke bzw. lineare Gehölzpflanzung aus überwiegend nicht autochthonen Arten

WALDMÄNTEL UND VORWÄLDER, SPEZIELLE WALDNUTZUNGSFORMEN

- 42.02.03, Himbeergestrüpp
- 42.03.02, Vorwald frischer Standorte
- 42.09.01, Kiefern-(Birken)-Sukzessionswald (teilweise §)
- 42.09.02, Birken-(Kiefern)-Sukzessionswald
- 42.09.05, sonstiger Sukzessionswald

LAUB(MISCH)WÄLDER UND -FORSTE (Laubbaumanteil > 50 %)

- 43.04.01.03, Schwarzerlenwald (an Fließgewässern) (§)
- 43.07.05, Buchen(misch-)wälder frischer, basenreicher Standorte (teilweise §)
- 43.08.01.01, Traubeneichen-Hainbuchenwald (§)
- 43.08.02, Seggen-Buchenwald (Orchideen-Buchenwald) (§)
- 43.09.01, Laub(misch-)holzforste feuchter Standorte mit einheimischen Baumarten
- 43.09.02, Laub(misch-)holzforste frischer Standorte mit einheimischen Baumarten
- 43.09.03, Laub(misch-)holzforste trocken-warmer Standorte mit einheimischen Baumarten
- 43.10, Laub(misch-)holzforste eingeführter Baumarten

NADEL(MISCH-)WÄLDER UND -FORSTE

- 44.04, Nadel(misch)forste heimischer Baumarten
- 44.04.01, Fichtenforste
- 44.04.02, Tannen-Fichtenforste
- 44.04.03, Kiefernforste
- 44.04.03.02, Kiefernforst frischer Standorte
- 44.04.03.03, Kiefernforst trockener Standorte (teilweise §)
- 44.04.04, Lärchenforst
- 44.05, Nadel(misch)forste eingeführter Baumarten (inkl. subspontaner Ansiedlungen)

VERKEHRSANLAGEN UND PLÄTZE

- 52.01, Straßen
- 52.03.03, Platz mit geschottertem Belag

BAUWERKE

- 53, Bauwerke

SONDERFLÄCHEN

- 55, Sonderflächen

SONSTIGE FLÄCHEN

- 57, Sonstige Flächen

SCHUTZSTATUS

§ gesetzlich geschützte Biotope (§ 30 BNatSchG, Art. 23 Bay NatSchG)

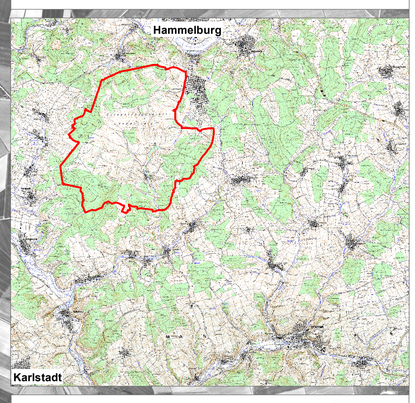

Managementplanung
FFH-Gebiet 5925-301, VS-Gebiet 5925-301
Truppenübungsplatz Hammelburg

Karte 4.1a: Sonstige Lebensräume/Biotoptypen

Blatt: 1 von 1

Stand: 01.01.2012

Bearbeitung:
Wehrbereichsverwaltung Süd,
Außenstelle München IUW 3 und
Bundesforstbetrieb Reußenberg

Planungsbüro:
IVL - Institut für Vegetationskunde und Ladschaftsökologie

Originalmaßstab: 1:10.000

0 100 200 300 400 Meter

N

Geobasisdaten:
Amt für Geoinformationswesen
der Bundeswehr