

Blatt 6 a

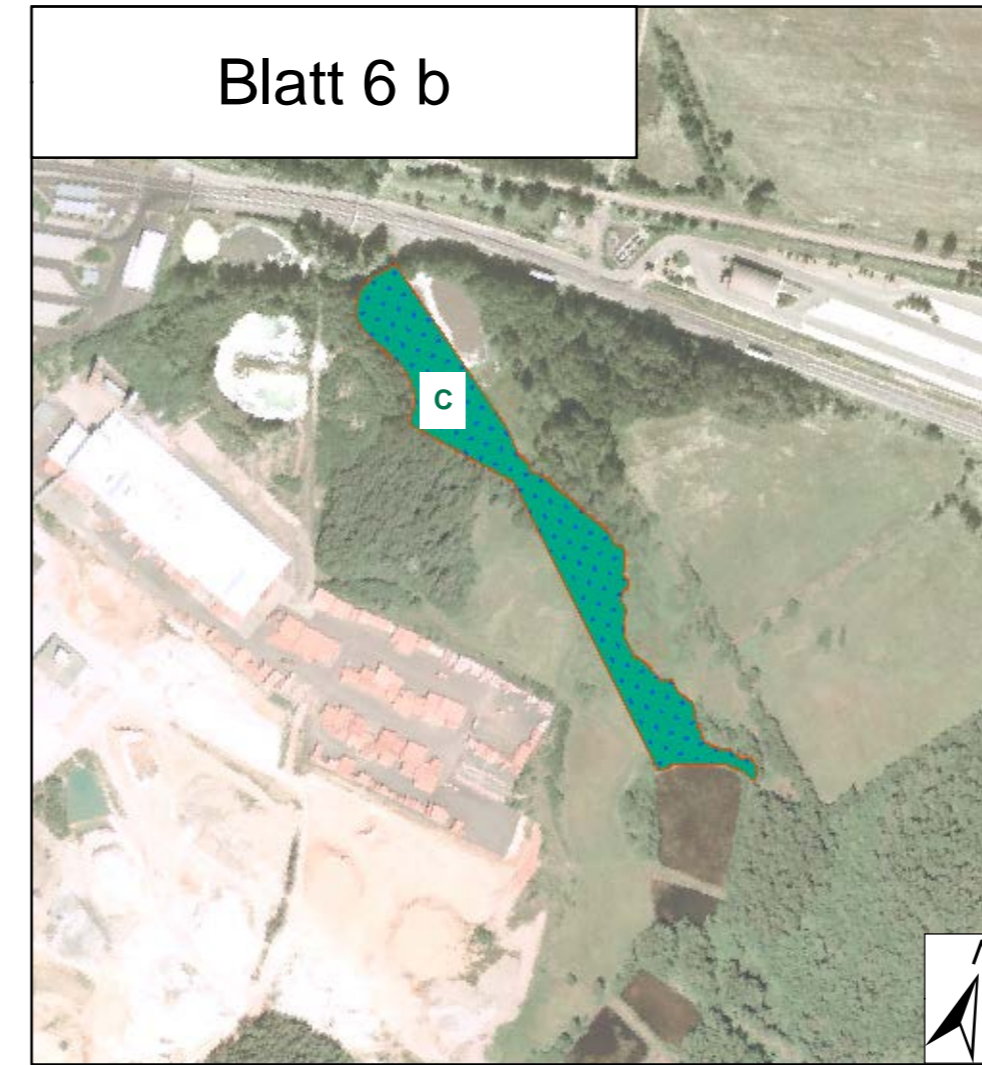

Blatt 6 b



Legende

FFH-Arten nach Anhang II der FFH-Richtlinie

- ▬ 1029 Flussperlmuschel (*Margaritifera margaritifera*)
- ▬ 1032 Bachmuschel (*Unio crassus*)
- ▬ 1037 Grüne Keiljungfer (*Ophiogomphus cecilia*)
- ▬ 1042 Große Moosjungfer (*Leucorrhinia pectoralis*)
- ▬ 1065 Goldener Scheckenfalter (*Euphydryas aurinia*)
- ▬ 1096 Bachneunauge (*Lampetra planeri*)
- ▬ 1134 Bitterling (*Rhodeus sericeus amarus*)
- ▬ 1163 Groppe (*Cottus gobio*)
- ▬ 1166 Kammolch (*Triturus cristatus*)
- 1308 Mopsfledermaus (*Barbastella barbastellus*)
- ▬ 1337 Biber (*Castor fiber*)
- ▬ 1355 Fischotter (*Lutra lutra*)

Bisher nicht im SDB genannte FFH-Arten nach Anhang II der FFH-Richtlinie

- 1324 Großes Mausohr (*Myotis myotis*)

Erhaltungszustand

- A hervorragend
- B gut
- C mittel bis schlecht

▬ Außengrenze des FFH-Gebietes (Feinabgrenzung)

Kartenhintergrund: Digitales Orthophoto

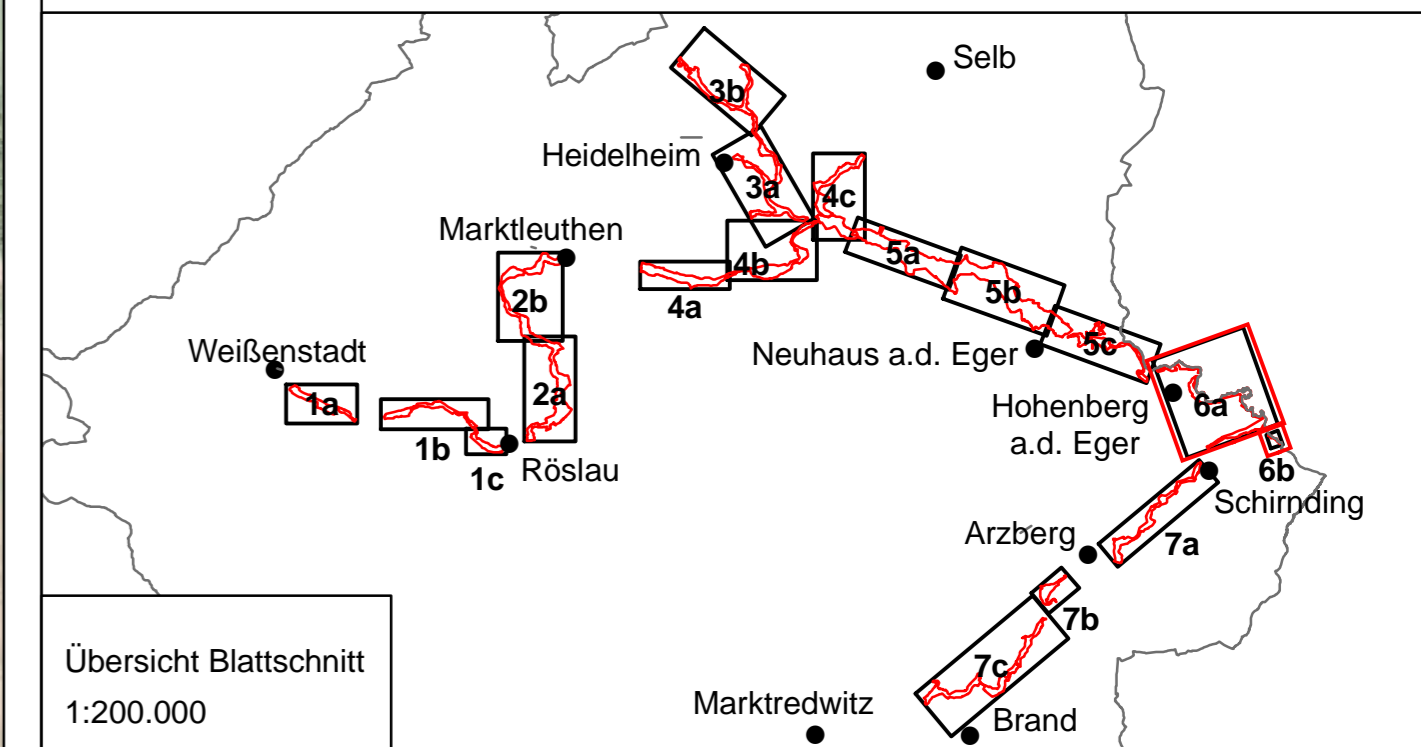

Projekt: **Managementplan für das FFH-Gebiet 5838-302 "Eger-und Rösলাutal"**



Kartentitel: **Karte 2b: Bestand und Bewertung der Arten des Anhangs II der FFH-Richtlinie**

Blatt Nr.: 6/7
Stand: Kartierung: 05-07/2009
Kartenfertigung: 11/2010

Kartengrundlage:
Daten aus dem Bayerischen Fachinformationssystem Naturschutz (FIS-Natur)
Nutzung der Geodatenbasis der Bayerischen Vermessungsverwaltung;
Geodatenbasis: © Bayerische Vermessungsverwaltung

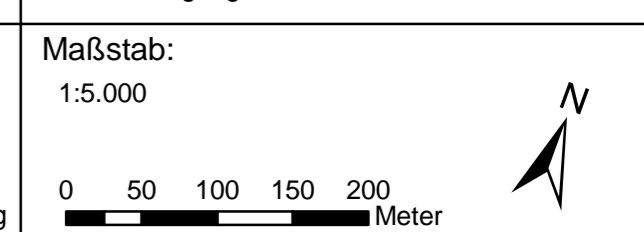

Bearbeitung: **Büro für ökologische Studien**
Oberkonnereuther Str. 6a
95448 Bayreuth
Tel. (0921) 507037-30
Fax (0921) 507037-33
www.bfoes.de

Im Auftrag der:
 Regierung von Oberfranken
Ludwigstr. 20
95444 Bayreuth