

Blatt 3 a

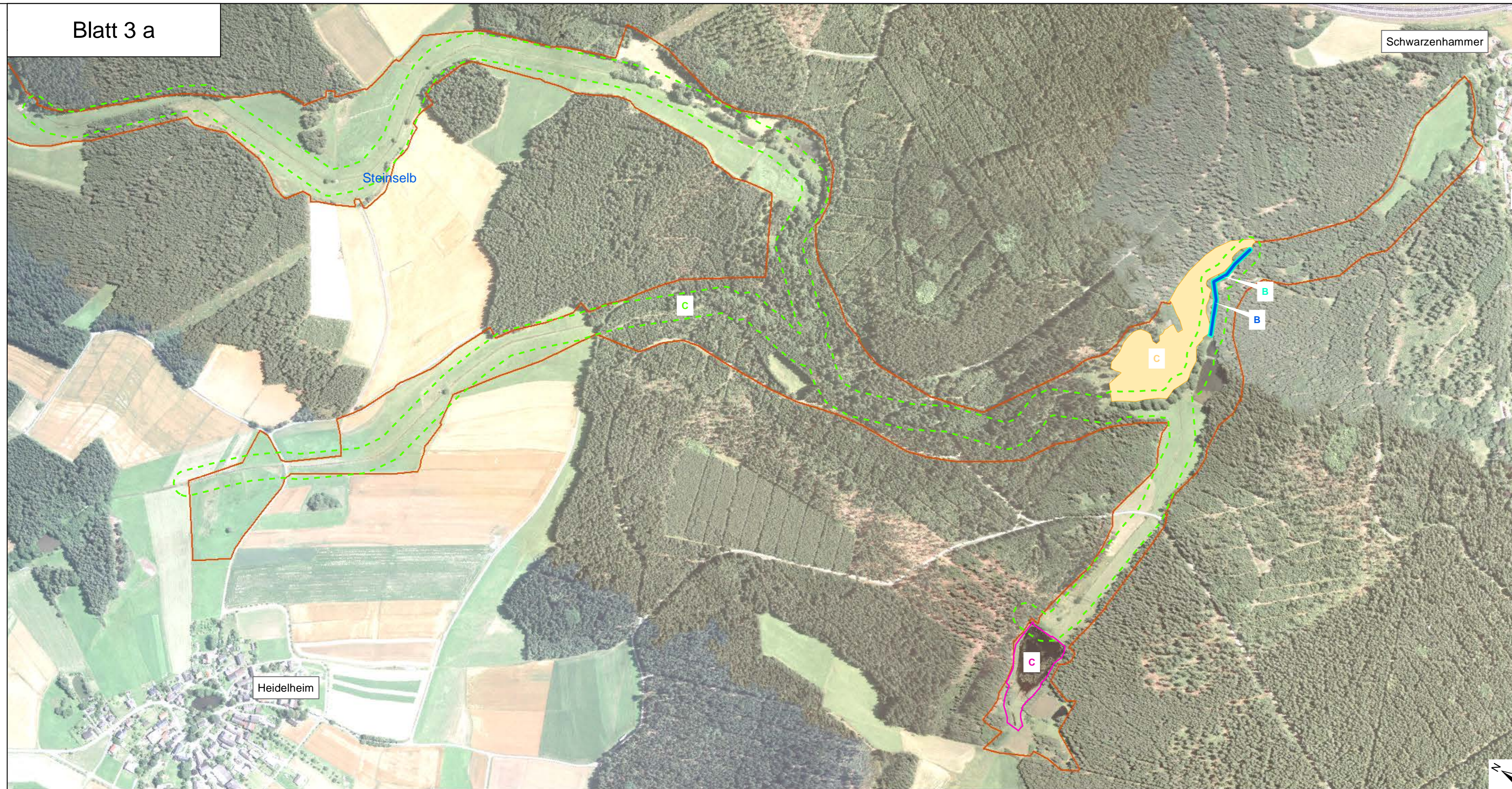

Legende

FFH-Arten nach Anhang II der FFH-Richtlinie

- ▭ 1029 Flussperlmuschel (*Margaritifera margaritifera*)
- ▭ 1032 Bachmuschel (*Unio crassus*)
- ▭ 1037 Grüne Keiljungfer (*Ophiogomphus cecilia*)
- ▭ 1042 Große Moosjungfer (*Leucorrhinia pectoralis*)
- ▭ 1065 Goldener Scheckenfalter (*Euphydryas aurinia*)
- ▭ 1096 Bachneunauge (*Lampetra planeri*)
- ▭ 1134 Bitterling (*Rhodeus sericeus amarus*)
- ▭ 1163 Groppe (*Cottus gobio*)
- ▭ 1166 Kammolch (*Triturus cristatus*)
- ▭ 1308 Mopsfledermaus (*Barbastella barbastellus*)
- ▭ 1337 Biber (*Castor fiber*)
- ▭ 1355 Fischotter (*Lutra lutra*)

Bisher nicht im SDB genannte FFH-Arten nach Anhang II der FFH-Richtlinie

- 1324 Großes Mausohr (*Myotis myotis*)

Erhaltungszustand

- A hervorragend
- B gut
- C mittel bis schlecht

Blatt 3 b



▭ Außengrenze des FFH-Gebietes (Feinabgrenzung)

Kartenhintergrund: Digitales Orthophoto

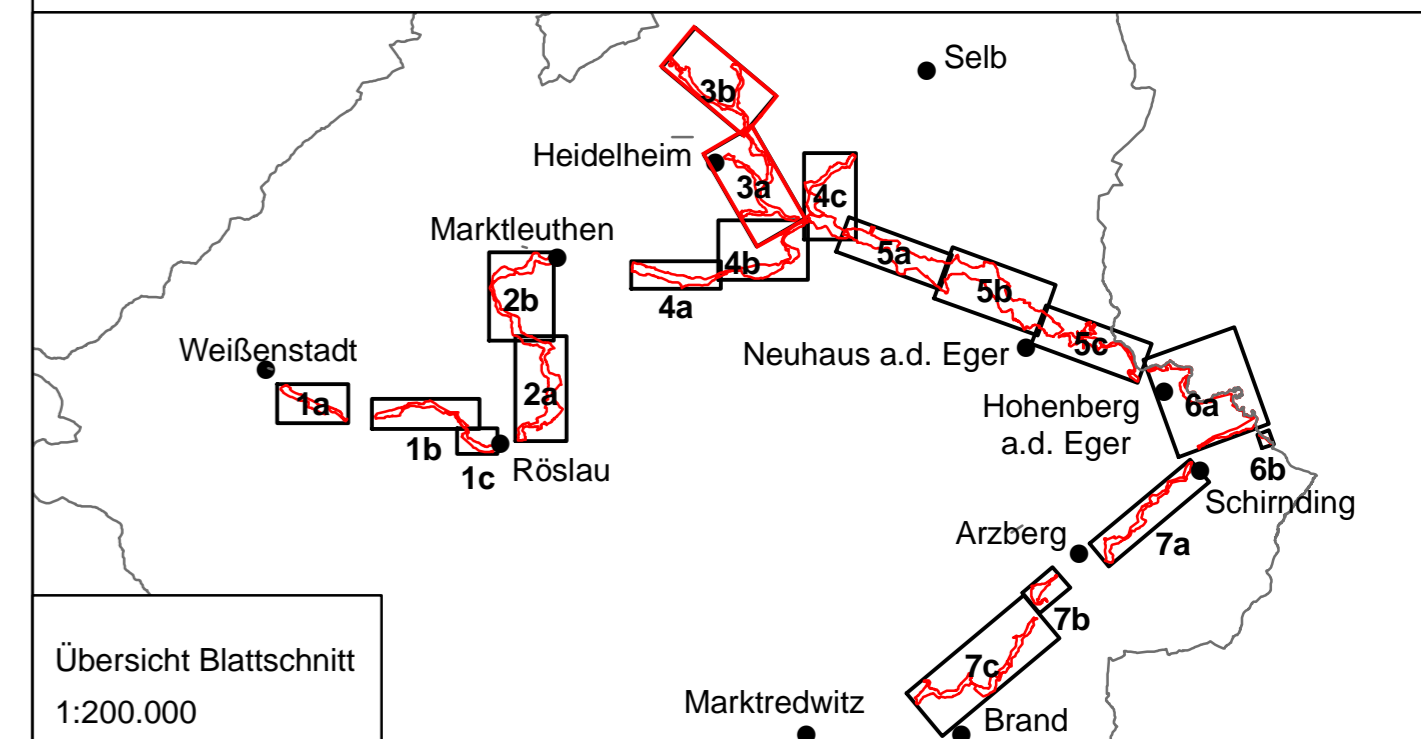

Übersicht Blattschnitt
1:200.000

Projekt: **Managementplan für das FFH-Gebiet 5838-302 "Eger-und Rösllautal"**



Kartentitel: **Karte 2b: Bestand und Bewertung der Arten des Anhangs II der FFH-Richtlinie**

Blatt Nr.: 3/7

Stand: Kartierung: 05-07/2009
Kartenfertigung: 11/2010

Kartengrundlage: Daten aus dem Bayerischen Fachinformationssystem Naturschutz (FIS-Natur) Nutzung der Geodatenbasis der Bayerischen Vermessungsverwaltung; Geodatenbasis: © Bayerische Vermessungsverwaltung

Maßstab: 1:5.000
0 50 100 150 200 Meter

Bearbeitung: **Büro für ökologische Studien**
Oberkonnorsreuther Str. 6a
95448 Bayreuth
Tel. (0921) 507037-30
Fax (0921) 507037-33
www.bfoes.de

Im Auftrag der: **Regierung von Oberfranken**
Ludwigstr. 20
95444 Bayreuth