

**Legende**

**Bestand Lebensraumtypen nach Anhang I der FFH-Richtlinie (im SDB enthalten)**

- 6230\*, Artenreiche Borstgrasrasen
- 6520, Berg-Mähwiesen
- 8220, Silikatfelsen mit Felsspaltenvegetation mit Anteilen 8150, Silikatschutthalden
- Sonstiges Biotop mit Anteilen 6230\*, Artenreiche Borstgrasrasen
- 8230, Silikatfelsen mit Pionierrasen (kein Nachweis)

**Bestand Lebensraumtypen nach Anhang I der FFH-Richtlinie (nicht im SDB enthalten)**

- 4030, Trockene Heiden
- 4030, Trockene Heiden mit Anteilen 6230\*, Artenreiche Borstgrasrasen und 6510, Magere Flachland-Mähwiesen
- Sonstiges Biotop mit Anteilen 4030, Trockene Heiden und 6230\*, Artenreiche Borstgrasrasen
- 91E0, Auwälder (nicht bewertet)

**Erhaltungszustand**

- A hervorragend
- B gut
- C mittel bis schlecht
- 25K\*A Laufende Nr. der Fläche, Biotopkomplex (K), Prioritärer Lebensraumtyp (\*) und Erhaltungszustand

**Weitere naturschutzfachlich bedeutsame Biotope im Offenland**

- §30 / Art. 23-Biotope (BNatSchG)

**Schutzgebiete**

- FFH-Gebietsgrenze
- Geschützter Landschaftsbestandteil (§29 BNatSchG)

**Weitere Symbole**

- Blattschnitt
- Digitale Flurkarte

Die Beschriftung der Offenlandflächen erfolgt in der Regel einzelpolygonweise und enthält eine gebietseindeutige Nummer, die Gesamtbewertung des Hauptlebensraumtyps, ggf. ein Komplexkennzeichen (K) oder ein Kennzeichen für die Beteiligung eines prioritären Lebensraumtyps (\*).

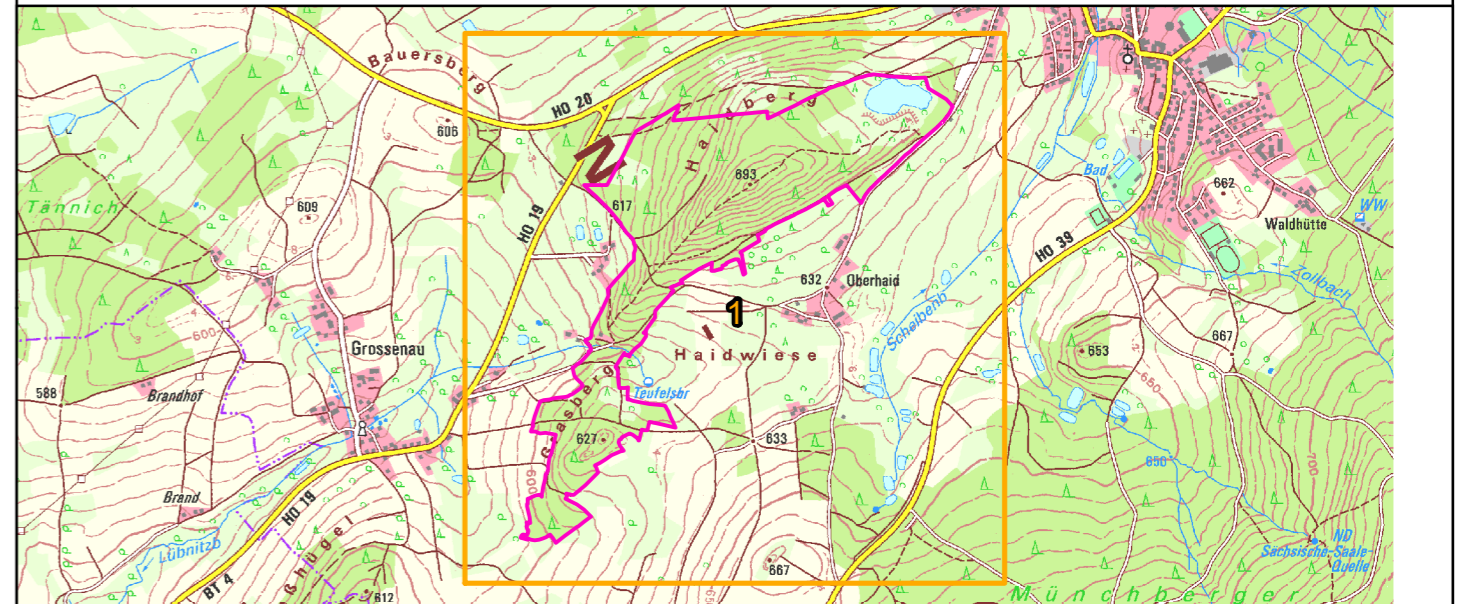

**Managementplanung**  
**FFH-Gebiet 5836-371**  
**Serpentinstandorte am Haidberg südwestlich Zell**



**Karte 2 Bestand und Bewertung der Lebensraumtypen nach Anhang I der FFH-Richtlinie**

<b>Blatt:</b> 1 von 1	<b>Kartenfertigung:</b> 29.03.2020	<b>Behörde</b>
--------------------------	---------------------------------------	----------------

**Bearbeiter:**  
 Regierung von Oberfranken  
 Ludwigstraße 20  
 95444 Bayreuth

Agentur und Naturschutzbüro Blachnik  
 Guntherstraße 41  
 90461 Nürnberg

Amt für Ernährung, Landwirtschaft und Forsten Bamberg  
 Regionales Natura 2000-Kartiererteam  
 Neumarkt 20, 96110 Scheßlitz



Originalmaßstab: 1:5.000

0 50 100 150 200 Meter

Geobasisdaten:  
 Bayerische Vermessungsverwaltung (www.geodaten.bayern.de)  
 Fachdaten:  
 Bayerische Forstverwaltung (www.forst.bayern.de)  
 Bayerisches Landesamt für Umwelt (lfu.bayern.de)