



**Lebensraumtypen (LRT, Anhang I der FFH-RL, im SDB genannt)**

	3150 Nährstoffreiche Stillgewässer
	3260 Fließgewässer mit flutender Vegetation
	6430 Feuchte Hochstaudenfluren
	6510 Magere Flachland-Mähwiesen
	9180*, Schlucht- und Hangmischwälder (Erhaltungszustand B auf allen Flächen)
	91E0*, Weichholzauwälder mit Erle, Esche und Weide (Erhaltungszustand B auf allen Flächen)

**Erhaltungszustand**

A	hervorragend
B	gut
C	mittel bis schlecht

**56 B** ID-Nr. der FFH-LRT-Fläche und Erhaltungszustand  
 Hinweis: Dargestellt ist der Erhaltungszustand des jeweiligen Haupt-LRT. LRT-/Biotop(sub)typen sowie die Bewertung der Einzelparameter (Habitatstrukturen, Arteninventar, Beeinträchtigungen) sind der Tabellen 3 u. 4 im Anhang bzw. der Biotopkartierung zu entnehmen.

**Flächenschutz nach Bundesnaturschutzgesetz**

	nach § 30 geschützte Biotop (keine LRT)
	Naturschutzgebiet nach § 23
	Außergrenze des FFH-Gebietes
	Außergrenze des Vogelschutzgebietes (TF 02 und 03 anteilig)
	weitere Natura 2000 Gebiete
	Zone I Wasserschutzgebiet Michelau

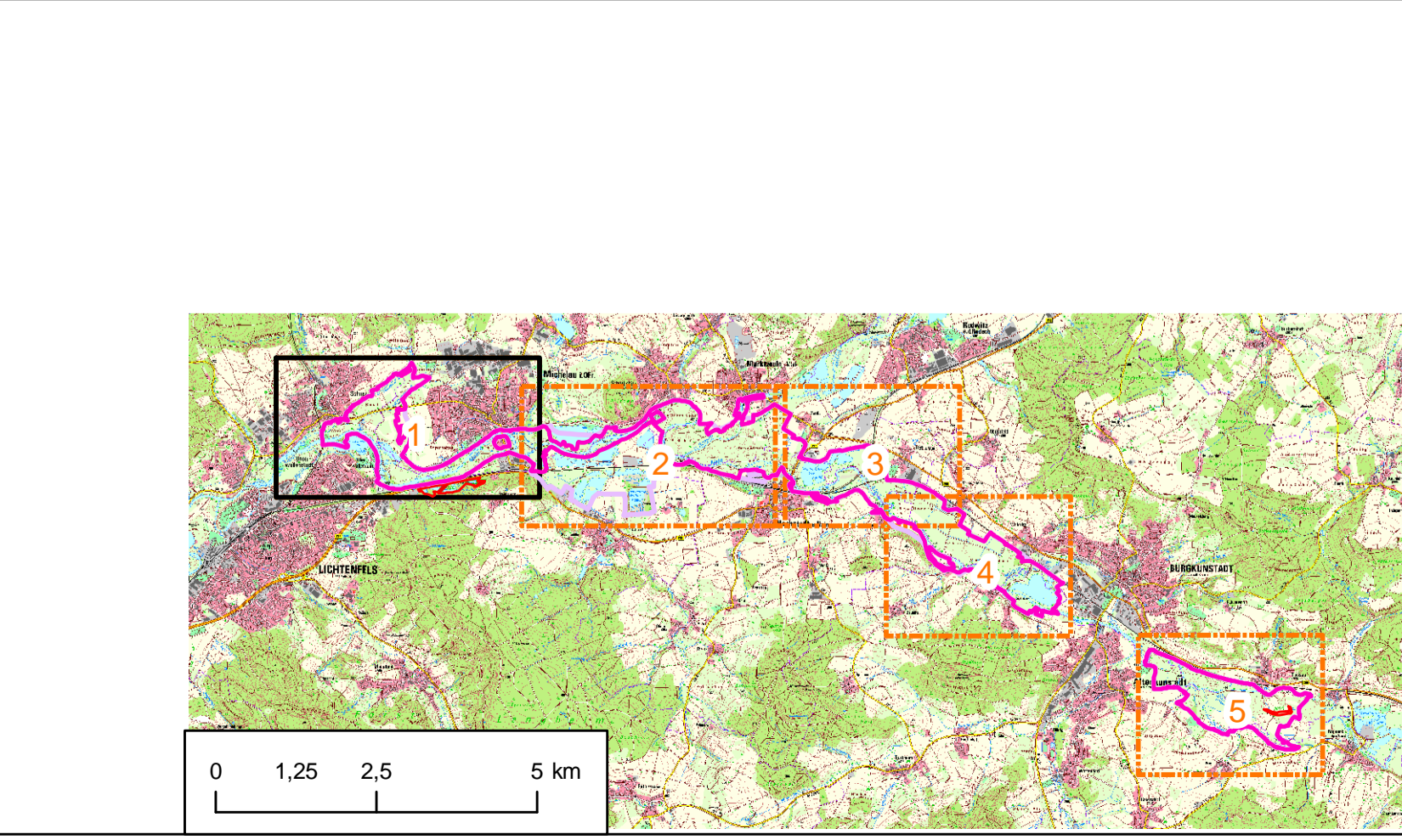

**Managementplanung**  
 FFH-Gebiet 5833-371 Maintal von Theisau bis Lichtenfels mit EU-Vogelschutzgebiet 5931-471 Täler von Oberem Main, Unterer Rodach und Steinach (TF 02 anteilig und TF 03)

**Karte 2.1:**  
 Bestand und Bewertung der Lebensraumtypen des Anhangs I der FFH-Richtlinie

**Blatt 1 von 5**      **Kartenanfertigung:** Oktober 2017

**Herausgeber:**  
 Regierung von Oberfranken  
 Ludwigstraße 20, 95444 Bayreuth

**Bearbeitung:**  
**WGF** WGF Landschaftsarchitekten GmbH  
 T +49 (0)911 94603 0  
 F +49 (0)911 94603 10  
 E info@wgf-nuernberg.de  
 Vordere Cramerstraße 11  
 90478 Nürnberg

**GEODATEN + INGENIEURE GMBH & CO. KG**  
 DEICHSLENERSTR. 25  
 90489 NÜRNBERG  
 TEL. 0911/95995-30 FAX. 0911/95995-50

**BAVERISCHE FORSTVERWALTUNG**  
 Amt für Ernährung, Landwirtschaft und Forsten, Bamberg  
 Neumarkt 20, 96110 Scheßlitz

**NATURA 2000** Behördenversion

**Maßstab: 1 : 5.000**

Geobasisdaten: Bayerische Vermessungsverwaltung (www.geodaten.bayern.de)  
 Fachdaten: Bayerisches Landesamt für Umwelt (www.lfu.bayern.de)