

Burgkunstadt

Theisau

Main-
klein

B 289

Bahnlinie

Main

Edelweigergraben

Prüglergraben

FFH 5833-371.01
VS 5931-471.03

LIF 18

Vogelarten (Anh. I bzw. Art 4 Abs. 2 VS-RL, im SDB genannt)

▲ Brutnachweis, sicher brütend

- A336, Beutelmeise Bem, Remiz pendulinus (C)
- A612, Blaukehlchen Blk, Luscinia svecica (B)
- A309, Dorngrasmücke Dg, Sylvia communis (A)
- A298, Drosselrohrsänger Drs, Acrocephalus arundinaceus (C)
- A229, Eisvogel Ev, Alcedo atthis (B)
- A136, Flussregenpfeifer Frp, Charadrius dubius (C)
- A168, Flussuferläufer Ful, Actitis hypoleucos (C)
- A274, Gartenrotschwanz Gr, Phoenicurus phoenicurus (C)
- A005, Haubentaucher Ht, Podiceps cristatus (B)
- A142, Kiebitz Ki, Vanellus vanellus (C)
- A271, Nachtigall N, Luscinia megarhynchos (A)
- A338, Neuntöter Nt, Lanius collurio (C)
- A337, Pirol P, Oriolus oriolus (B)
- A112, Rebhuhn Re, Perdix perdix
andere bedeutende Art gem. SDB (C)
- A081, Rohrweihe Row, Circus aeruginosus (B)

- A291, Schlagschwirl Ssc, Locustella fluviatilis (B)
- A051, Schnatterente Sn, Anas strepera (C)
- A073, Schwarzmilan Swm, Milvus migrans (C)
- A297, Teichrohrsänger T, Acrocephalus scirpaceus (B)
- A118, Wasserralle Wr, Rallus aquaticus (B)
- A260, Wiesenchaftstelze St, Motacilla flava (C)
- A004, Zwergtaucher Zt, Tachybaptus ruficollis (C)

▲ Brutverdacht, möglicherweise brütend

- A099, Baumfalke Bf, Falco subbuteo (C)
- A056, Löffelente Lö, Anas clypeata (C)
- A059, Tafelente Ta, Aythya ferina (C)

▲ Brutversuch

- A249, Uferschwalbe U, Riparia riparia (C)

● Nahrungsgast

- A028, Graureiher Grr, Ardea cinerea
- A074, Rotmilan Rm, Milvus milvus
- A031, Weißstorch Ws, Ciconia ciconia
- A072, Wespenbussard Wsb, Pernis apivorus

● Zugvogel

- A027, Silberreiher Sir, Casmerodius albus
- A153, Bekassine Be, Gallinago gallinago (C)
- A275, Braunkehlchen Bk, Saxicola rubetra (C)

Vogelarten (Anh. I bzw. Art 4 Abs. 2 VS-RL, nicht im SDB genannt)

- ▲ A029, Purpurreiher Pr, Ardea purpurea, sicher brütend (B)
- ▲ A165, Waldwasserläufer Waw, Tringa ochropus, möglicherweise brütend (C)
- ▲ A233, Wendehals We, Jynx torquilla, sicher brütend (B)

Erläuterung

EU-Code, deutscher Artname, Kürzel, wissenschaftlicher Artname, Erhaltungszustand der Art (2016) in Klammern:
 A = hervorragend
 B = gut
 C = mittel bis schlecht
 Nahrungsgäste ohne Bewertung

Arten (Anhang II FFH-RL, im SDB genannt)

1014 Schmale Windelschnecke, Vertigo angustior (C)

- potentielles Habitat
- Probestelle mit früheren Nachweisen 2016 kein Nachweis

1037 Grüne Keiljungfer, Ophiogomphus cecilia (C)

- Untersuchte Libellenhabitate
- Einzelindividuum

1061 Dunkler Wiesenknopf-Ameisenbläuling, Phengaris [Maculinea] nausithous (C)

- Habitatflächen
- Einzelindividuum

1059 Heller Wiesenknopf-Ameisenbläuling, Phengaris [Maculinea] teleius (C)

- Habitatflächen
- Einzelindividuum

1145 Schlammpeitzger, Misgurnus fossilis (C)

- Probestelle, 2016 ohne Nachweiserfolg

1337 Biber, Castor fiber (A)

- Biberrevier
- Burg besetzt
- Burg verlassen
- Damm
- Ausstieg/Wechsel
- Nagespuren/Fällungen

sonstige Arten

- Libellen**
- Kleine Zangenlibelle, Onychogomphus forcipatus

- Außergrenze des FFH-Gebietes
- Außergrenze des Vogelschutzgebietes (TF 02 anteilig und 03)
- Naturschutzgebiet "Mainaltwasser bei Theisau"
- Darstellung der digitalen Flurkarte Gemarkung Mainroth-Mainklein in Schwarz gem. Verfahren zur Flurneuordnung Stand v. 26.11.2007

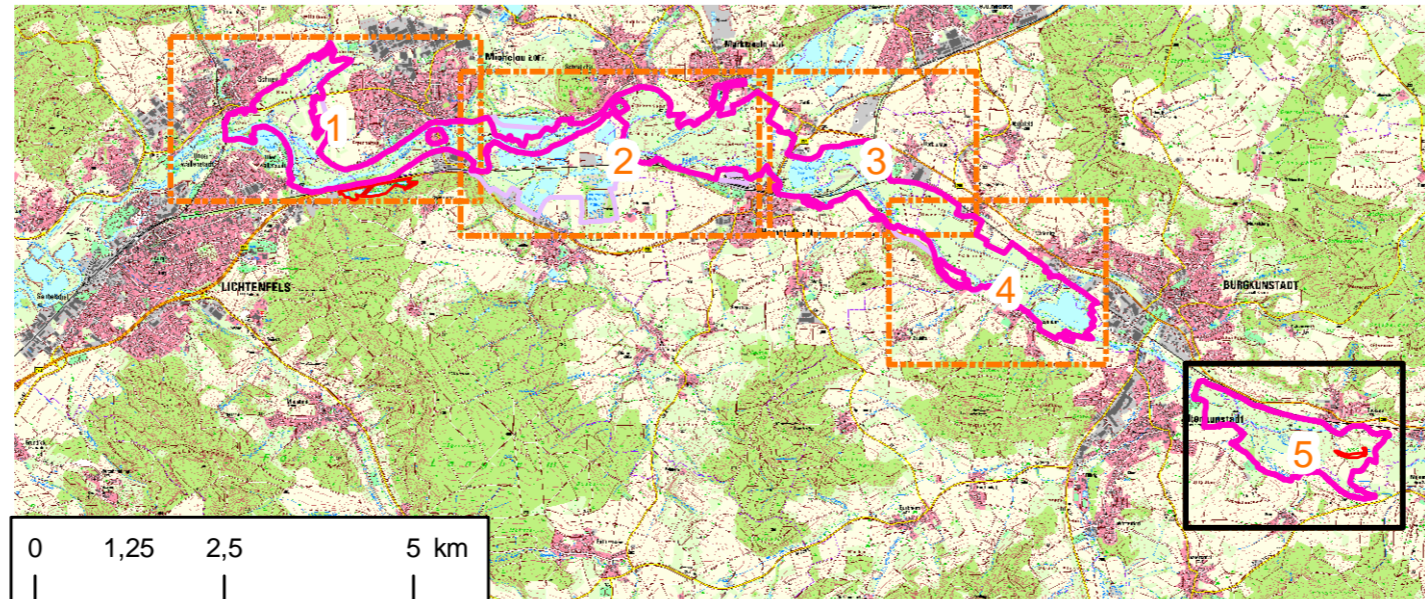

Managementplanung
FFH-Gebiet 5833-371 Maintal von Theisau bis Lichtenfels
mit EU-Vogelschutzgebiet 5931-471
Täler von Oberem Main, Unterer Rodach und Steinach
(TF 02 anteilig und TF 03)

Karte 2.2:
Bestand und Bewertung der Arten des Anhangs II der FFH-Richtlinie bzw. der Vogelarten der VS-RL

Blatt
5 von 5

Kartenerfertigung:
 Oktober 2017

Herausgeber:
 Regierung von Oberfranken
 Ludwigstraße 20, 95444 Bayreuth

Bearbeitung:
WGF T +49 (0)911 94603 0
 F +49 (0)911 94603 10
 E info@wgf-nuernberg.de
 Vordere Cramergasse 11
 90478 Nürnberg

GEOLOGEN + INGENIEURE
GMBH & CO. KG
DEICHSLEERS TR. 25
90489 NÜRNBERG
 TEL. 0911/95995-30 FAX: 0911/95995-50

BAYERISCHE FORSTVERWALTUNG
 Amt für Ernährung, Landwirtschaft und Forsten, Bamberg
 Neumarkt 20, 96110 Scheßlitz

Maßstab: 1 : 5.000

0 50 100 150 200 Meter

Geobasisdaten:
 Bayerische Vermessungsverwaltung (www.geodaten.bayern.de)
 Fachdaten:
 Bayerisches Landesamt für Umwelt (www.lfu.bayern.de)