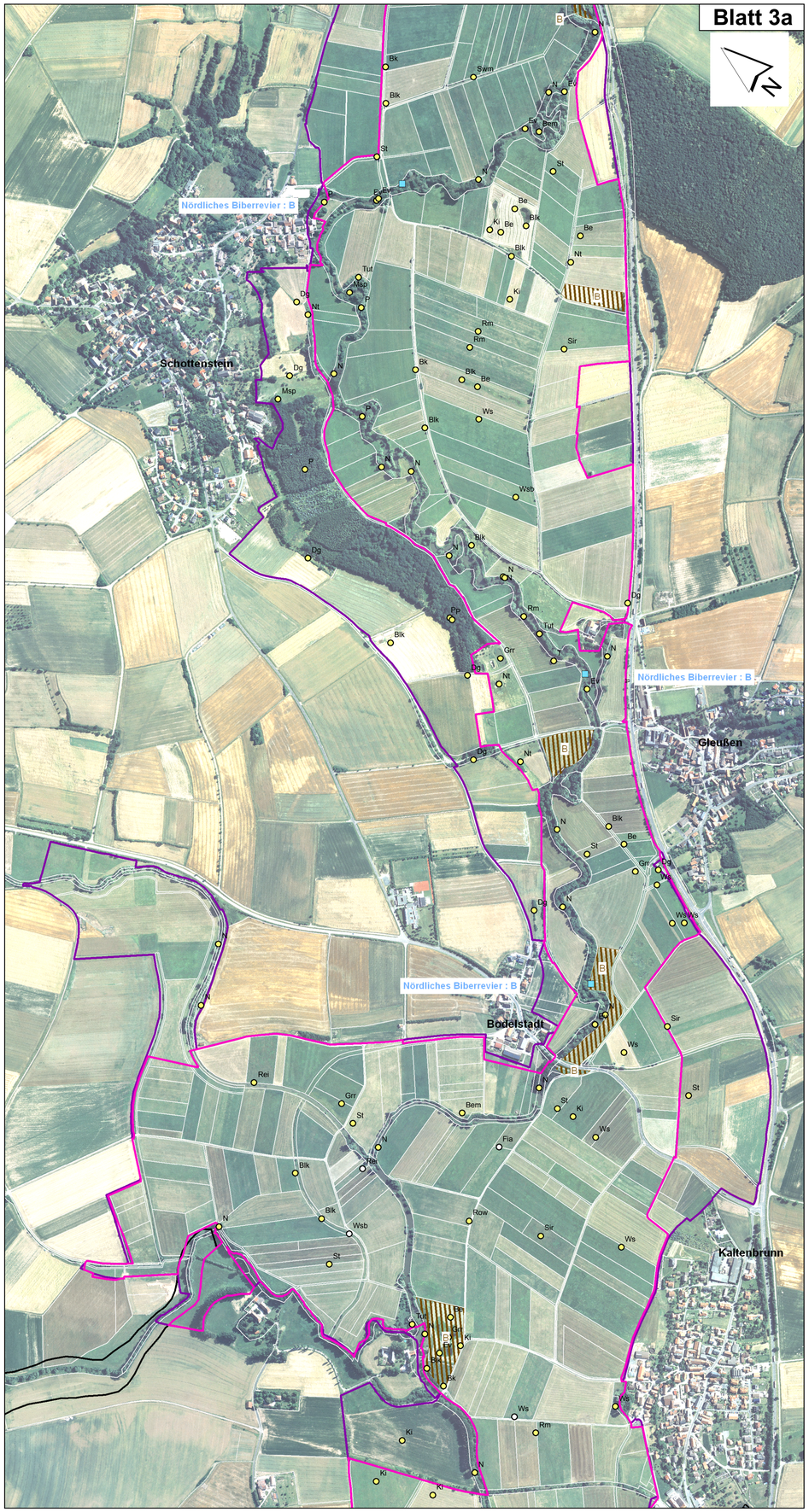


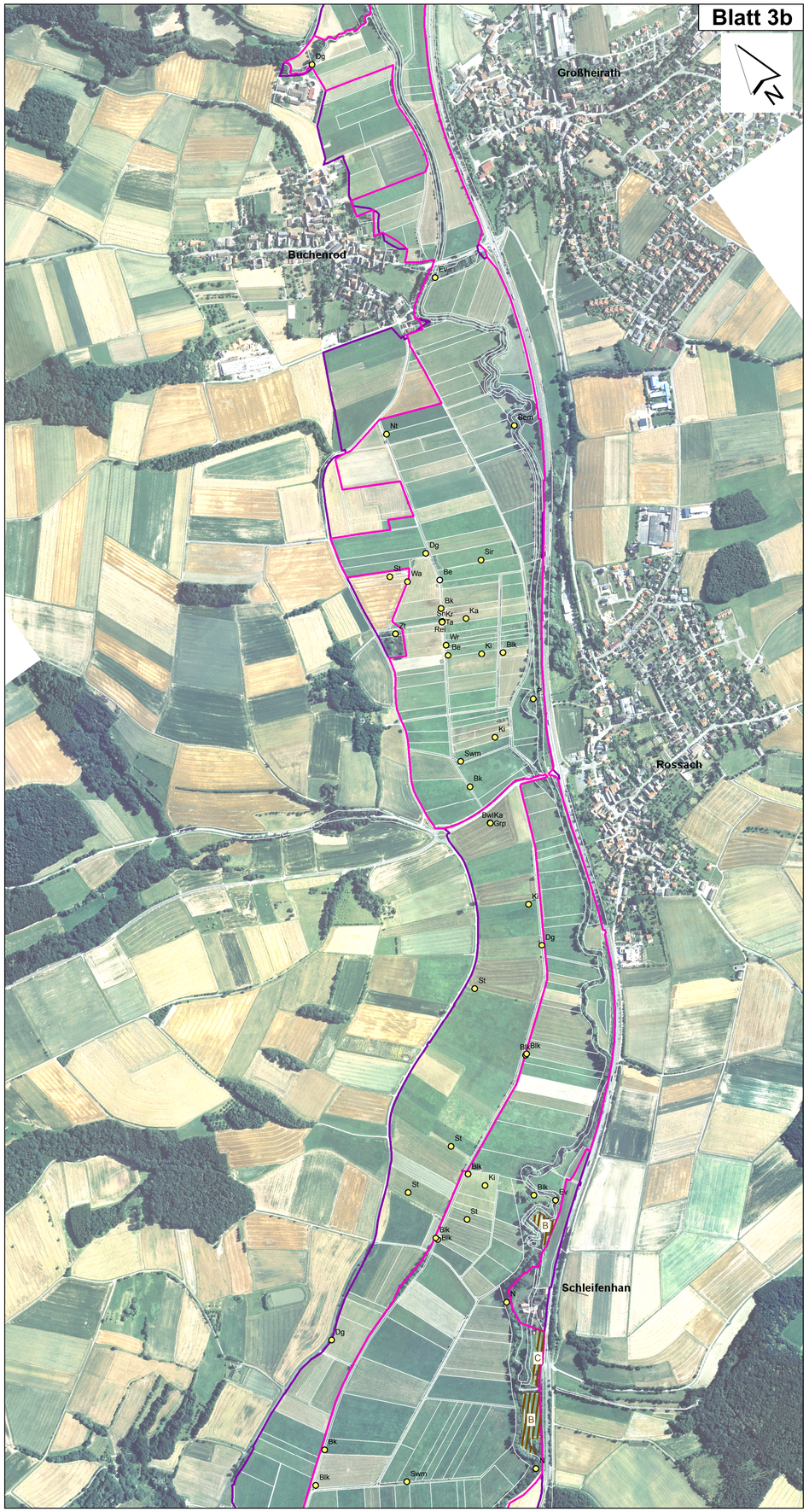


# Legende

## FFH-Arten des Anhangs II der FFH-Richtlinie gemäß SDB

- 1061 Dunkler Wiesenknopf-Ameisenbläuling
- 1059 Heller Wiesenknopf-Ameisenbläuling
- 1337 Biber: Standort Biberbau
- 1337 Biber: Fraßspuren, Rutschen
- 1163 Mühlkoppe

## Bislang nicht im SDB genannte Arten des Anhangs II der FFH-Richtlinie

- 1130 Rapfen
- 1220 Europäische Sumpfschildkröte (Status: nicht autochthon)

## Vogelarten der VSR

- Revier / Sichtnachweis (Nahrungsgäste, unbeständige Arten, Durchzügler)
- Horst / Höhlenbaum
- Überflug

**im SDB genannt**

| Code | EU-Nr | Artname | Bewertung |
|---|---|---|---|
| Be | A153 | Bekassine | B |
| Bem | A336 | Beutelmeise | B |
| Bk | A275 | Braunkehlchen | C |
| Blk | A272 | Blaukehlchen | B |
| Dg | A309 | Dorngrasmücke | B |
| Ev | A229 | Eisvogel | B |
| Grp | A140 | Goldregenpfeifer | (unstet) |
| Grr | A028 | Graureiher | (unstet) |
| Ka | A151 | Kampfläufer | (unstet) |
| Ki | A142 | Kiebitz | C |
| Kn | A055 | Knäkente | (unbeständig) |
| Koe | A058 | Kolbenente | (unbeständig) |
| Kr | A052 | Krickente | (unbeständig) |
| Kw | A082 | Kornweihe | (nicht in Tf 08 nachgewiesen) |
| Nt | A338 | Neuntöter | C |
| P | A337 | Pirol | B |
| Rei | A061 | Reiherente | (unbeständig) |
| Rm | A074 | Rotmilan | C |
| Rod | A021 | Rohrdommel | C |
| Row | A081 | Rohrweihe | C |
| Sir | A027 | Silberreiher | (unstet) |
| Sn | A051 | Schnatterente | (unbeständig) |
| Sra | A089 | Schreiadler | (unstet) |
| Sst | A030 | Schwarzstorch | C |
| T | A297 | Teichrohrsänger | C |
| Tsh | A119 | Tüpfelsumpfhuhn | C |
| Tut | A210 | Turteltaube | (unbeständig) |
| W | A257 | Wiesenpieper | C |
| Wa | A113 | Wachtel | (in Tf 08 unbeständig) |
| Wk | A122 | Wachtelkönig | C |
| Wr | A118 | Wasserralle | C |
| Ws | A031 | Weißstorch | B |
| Wsb | A072 | Wespenbussard | C |
| Zt | A004 | Zwergtaucher | (in Tf 08 unbeständig) |

**bisher nicht im SDB genannt**

| Code | EU-Nr | Artname | Bewertung |
|---|---|---|---|
| Bwl | A166 | Bruchwasserläufer | (Durchzügler) |
| Fia | A094 | Fischadler | (Nahrungsgast) |
| Gsp | A234 | Grauspecht | (benachbarter Brutvogel) |
| Msp | A238 | Mittelspecht | (unbeständig) |
| N | A271 | Nachtigall | B |
| Sea | A075 | Seeadler | (Durchzügler) |
| St | A260 | Wiesenschafstelze | C |
| Swm | A073 | Schwarzmilan | (Nahrungsgast) |
| Ta | A059 | Tafelente | (Durchzügler) |

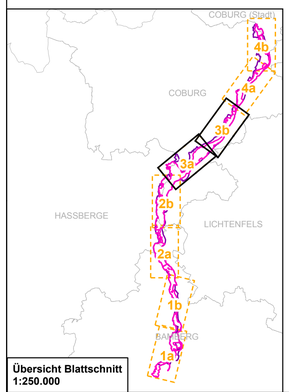


Übersicht Blattschnitt 1:250.000

## Erhaltungszustand

- A hervorragend
- B gut
- C mittel bis schlecht

- Außengrenze des FFH-Gebiets (Feinabgrenzung auf Basis 1: 5.000)
- Außengrenze des Vogelschutzgebiets (Feinabgrenzung VoGEV)
- Weitere Natura 2000 - Gebiete

Kartenhintergrund: Luftbild, Flurkarte

**Managementplanung**
**FFH-Gebiet 5831-373 Itztal von Coburg bis Baunach**
**Vogelschutzgebiet 5831-471 Itz-, Rodach- und Baunachaue (TF 08)**

**Karte 2.2: Bestand und Bewertung der Arten des Anhangs II der FFH-Richtlinie bzw. Vogelarten der VS-Richtlinie**

**Behörde**

| **Blatt:** | **Kartenfertigung:** |
|---|---|
| 3 von 4 | 21.10.2011 |

**Bearbeiter:**

Regierung von Oberfranken

Planungsbüro OPUS, Bayreuth

Amt für Ernährung, Landwirtschaft und Forsten Bamberg

Originalmaßstab: 1:7.500

0 100 200 300 400 Meter

Geobasisdaten:
Bayerische Vermessungsverwaltung (www.geodaten.bayern.de)
Fachdaten:
Bayerische Forstverwaltung (www.forst.bayern.de)
Bayerisches Landesamt für Umwelt (www.lfu.bayern.de)