

**Legende**

**Bestand Lebensraumtypen nach Anhang I der FFH-Richtlinie (im SDB enthalten)**

- 3150, Eutrophe Stillgewässer
- 3260, Fließgewässer mit Unterwasservegetation
- 6430, Feuchte Hochstaudenfluren
- 6510, Magere Flachland-Mähwiesen
- 91E0, Auwälder

**Erhaltungszustand**

- A hervorragend
- B gut
- C mittel bis schlecht
- 25K\*A Laufende Nr. der Fläche, Biotopkomplex (K), Prioritärer Lebensraumtyp (\*) und Erhaltungszustand

**Weitere naturschutzfachlich bedeutsame Biotope im Offenland**

- §30 / Art. 23-Biotope (BNatSchG)

**Schutzgebiete**

- FFH-Gebietsgrenze
- Vorschläge zur Gebietsweiterung (Zweckbindung Naturschutz)
- Naturdenkmale (§28 BNatSchG)

**Weitere Symbole**

- Blattschnitt
- Digitale Flurkarte

Die Beschriftung der Offenlandflächen erfolgt in der Regel einzelpolygonweise und enthält eine gebiets eindeutige Nummer, die Gesamtbewertung des Hauptlebensraumtyps, ggf. ein Komplexkennzeichen (K) oder ein Kennzeichen für die Beteiligung eines prioritären Lebensraumtyps (\*).

Die Gesamtbewertung der Waldlebensraumtypen und der durch die Forstverwaltung bearbeiteten Arten ist in Klammern hinter der entsprechenden Schutzgutbezeichnung in der Legende genannt.

Arten, die nicht im SDB aufgeführt sind, sind in der Regel nicht flächig erfasst worden.

Eine Bewertung für die nicht im Standarddatenbogen genannten Schutzgüter in der Zuständigkeit der Forstverwaltung ist nicht vorgesehen. Die Abgrenzung der Waldflächen erfolgte nach den Vorgaben für die FFH-Kartierung, sie entspricht nicht zwingend den walddesizlichen Vorgaben.

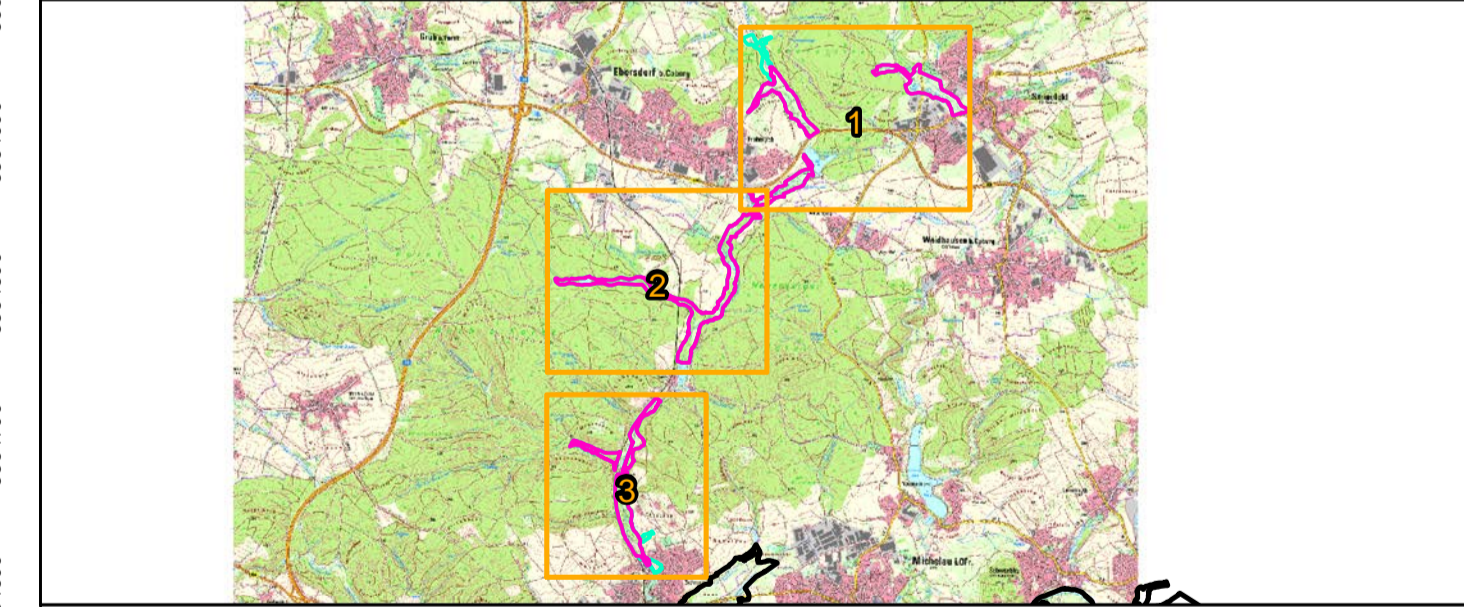

**Managementplanung**  
**FFH-Gebiet 5732-373**  
**Röderrach-, Biberbach- und Schneyrbachtal**



**Karte 2 Bestand und Bewertung der Lebensraumtypen nach Anhang I der FFH-Richtlinie**  
 Tl. 01, 02, 03

<b>Blatt:</b> 1 von 3	<b>Kartenfertigung:</b> 04 / 2019	<b>Behörde</b>
--------------------------	--------------------------------------	----------------

**Bearbeitung:**

Regierung von Oberfranken  
 Ludwigstraße 20  
 95444 Bayreuth

Agentur und Naturschutzbüro Blachnik  
 Güntherstraße 41  
 90461 Nürnberg

Amt für Ernährung, Landwirtschaft und Forsten Bamberg  
 Regionales Natura 2000-Kartiereteam  
 Neumarkt 20, 96110 Scheßlitz



Originalmaßstab: 1:5.000

Geobasisdaten:  
 Bayerische Vermessungsverwaltung (www.geodaten.bayern.de)  
 Fachdaten:  
 Bayerische Forstverwaltung (www.forst.bayern.de)  
 Bayerisches Landesamt für Umwelt (www.lfu.bayern.de)

0 50 100 150 200 Meter