

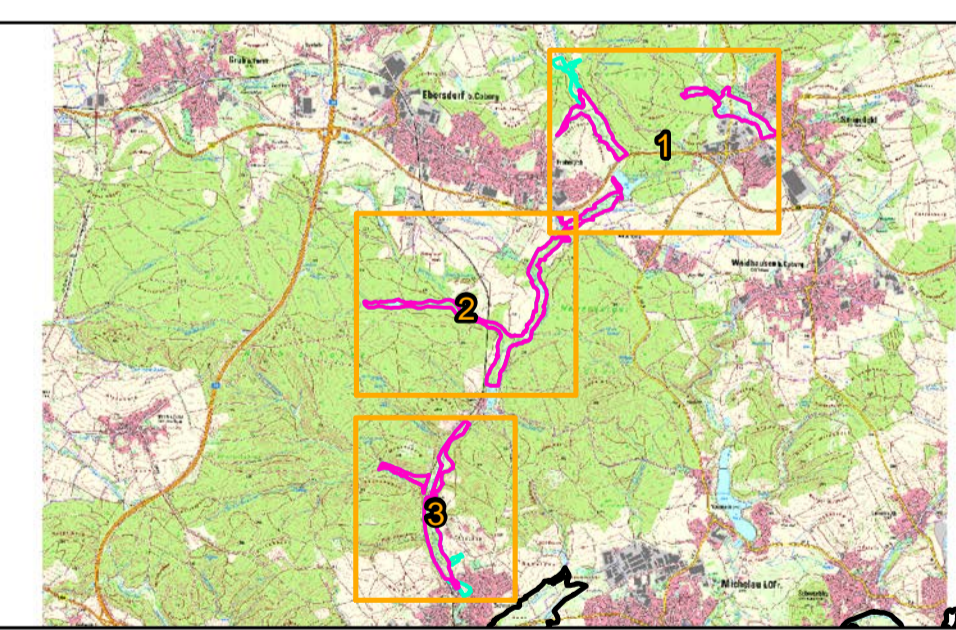

- Legende**
- Arten Anhang II der FFH-Richtlinie (im SDB enthalten)**
- 1061, Dunkler Wiesenknopf-Ameisenbläuling (B)
  - 1093\*, Steinkrebs kein Nachweis (ohne Bewertung)
  - 1163, Gropppe kein Nachweis (Habitate B-C)
  - 1145, Schlammpeitzger kein Nachweis (Habitate B)
- Arten Anhang II der FFH-Richtlinie (nicht im SDB enthalten)**
- 1337, Biber (ohne Darstellung und Bewertung)
  - 1096, Bachneunauge (ohne Darstellung und Bewertung)
  - 1134, Bitterling (ohne Darstellung und Bewertung)
- Erhaltungszustand**
- A hervorragend
  - B gut
  - C mittel bis schlecht
  - \* Prioritär
- Weitere naturschutzfachlich bedeutsame Biotope**
- §30 / Art. 23-Biotop (BNatSchG)
- Schutzgebiete**
- FFH-Gebietsgrenze
  - Vorschläge zur Gebietsweiterung (Zweckbindung Naturschutz)
  - Naturdenkmale (§28 BNatSchG)
- Weitere Symbole**
- Blattschnitt
  - Digitale Flurkarte



**Managementplanung**  
**FFH-Gebiet 5732-373**  
**Röderbach-, Biberbach- und Schneybachtal**



**Karte 2 Bestand und Bewertung - Arten Anhang II der FFH-Richtlinie**  
 Tl. 04, 05



<b>Blatt:</b> 2 von 2	<b>Kartenfertigung:</b> 04 / 2019	<b>Behörde</b>
--------------------------	--------------------------------------	----------------

**Bearbeitung:**

Regierung von Oberfranken  
 Ludwigstraße 20  
 95444 Bayreuth

Agentur und Naturschutzbüro Blachnik  
 Güntherstraße 41  
 90461 Nürnberg

amt für Ernährung, Landwirtschaft und Forsten Bamberg  
 Regionales Natura 2000-Kartenteam  
 Neumarkt 20, 96110 Scheßlitz

Originalmaßstab: 1:5.000

Geobasisdaten:  
 Bayerische Vermessungsverwaltung (www.geodaten.bayern.de)  
 Fachdaten:  
 Bayerische Forstverwaltung (www.forst.bayern.de)  
 Bayerisches Landesamt für Umwelt (www.lfu.bayern.de)

0 50 100 150 200 Meter

