

- Legende**
- Arten Anhang II der FFH-Richtlinie (im SDB enthalten)**
- 1061, Dunkler Wiesenknopf-Ameisenbläuling (B)
 - 1093*, Steinkrebs kein Nachweis (ohne Bewertung)
 - 1163, Gropppe kein Nachweis (Habitate B-C)
 - 1145, Schlammpeitzger kein Nachweis (Habitate B)
- Arten Anhang II der FFH-Richtlinie (nicht im SDB enthalten)**
- 1337, Biber (ohne Darstellung und Bewertung)
 - 1096, Bachneunauge (ohne Darstellung und Bewertung)
 - 1134, Bitterling (ohne Darstellung und Bewertung)
- Erhaltungszustand**
- A hervorragend
 - B gut
 - C mittel bis schlecht
 - * Prioritär
- Weitere naturschutzfachlich bedeutsame Biotope im Offenland**
- §30 / Art. 23-Biotop (BNatSchG)
- Schutzgebiete**
- FFH-Gebietsgrenze
 - Vorschläge zur Gebietsweiterung (Zweckbindung Naturschutz)
 - Naturdenkmale (§28 BNatSchG)
- Weitere Symbole**
- Blattschnitt
 - Digitale Flurkarte

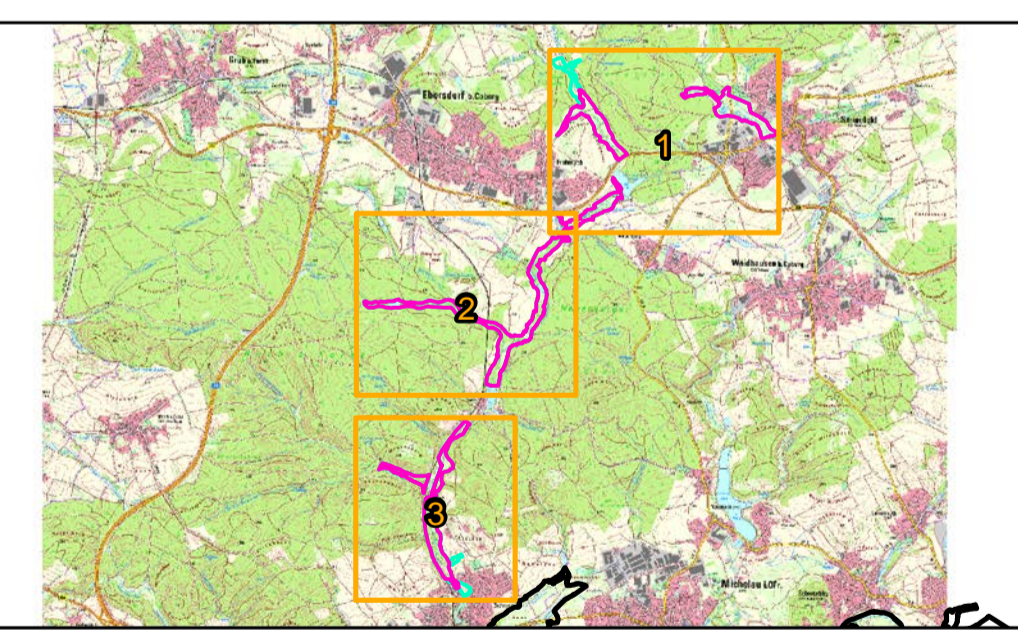

Managementplanung
FFH-Gebiet 5732-373
Röderbach-, Biberbach- und Schneybachtal



Karte 2 Bestand und Bewertung - Arten Anhang II der FFH-Richtlinie
 Tl. 01, 02, 03

Blatt: 1 von 2	Kartenfertigung: 04 / 2019	Behörde
--------------------------	--------------------------------------	----------------

Bearbeitung:

Regierung von Oberfranken
 Ludwigstraße 20
 95444 Bayreuth

Agentur und Naturschutzbüro Blachnik
 Güntherstraße 41
 90461 Nürnberg

Amt für Ernährung, Landwirtschaft und Forsten Bamberg
 Regionales Natura 2000-Kartiereteam
 Neumarkt 20, 96110 Scheßlitz



Originalmaßstab: 1:5.000

Geobasisdaten:
 Bayerische Vermessungsverwaltung (www.geodaten.bayern.de)
 Fachdaten:
 Bayerische Forstverwaltung (www.forst.bayern.de)
 Bayerisches Landesamt für Umwelt (www.lfu.bayern.de)

0 50 100 150 200 Meter

N