

- Legende**
- Maßnahmen für die Lebensraumtypen nach Anhang I der FFH-Richtlinie**
- Maßnahmen für den LRT 6110*
- M01 Erhalt der lebensraumtypischen Vegetationsstruktur in ungestörten und besonnten Beständen
- Maßnahmen für den LRT 6210(*)
- M02 Erhalt in weitgehend gehölzfreier Ausprägung und den nutzungs- und pflegegeprägten Ausbildungsformen (Mahd und/oder Beweidung mit Schafen, Ziegen oder Rindern)
 - M03 Erhalt orchideenreicher Bestände
- Maßnahmen für den LRT 6510
- M04 Weiterführung der bisherigen extensiven Bewirtschaftung
 - M05 Bewirtschaftungsintensität überprüfen / ggf. Extensivierung
 - M06 Erhalt, ggf. Entwicklung durch Erhöhung der Pflegeintensität
 - M07 Erhalt der Artenvielfalt / Entfernung beschattender Gehölze
- Maßnahmen für den LRT 6410 und LRT 7230
- M08 Fortführung der bestandserhaltenden Pflege durch späte Mahd
- Nr. 1 bis 76: Laufende Nummer der FFH-LRT (Fl.-ID)

- Schutzgebiete**
- FFH-Gebietsgrenze
 - Vorschläge zur Gebietsweiterung (Zweckbindung Naturschutz)
 - Geschützter Landschaftsbestandteil (§29 BNatSchG)
- Weitere Symbole**
- Blattschnitt
 - Digitale Flurkarte

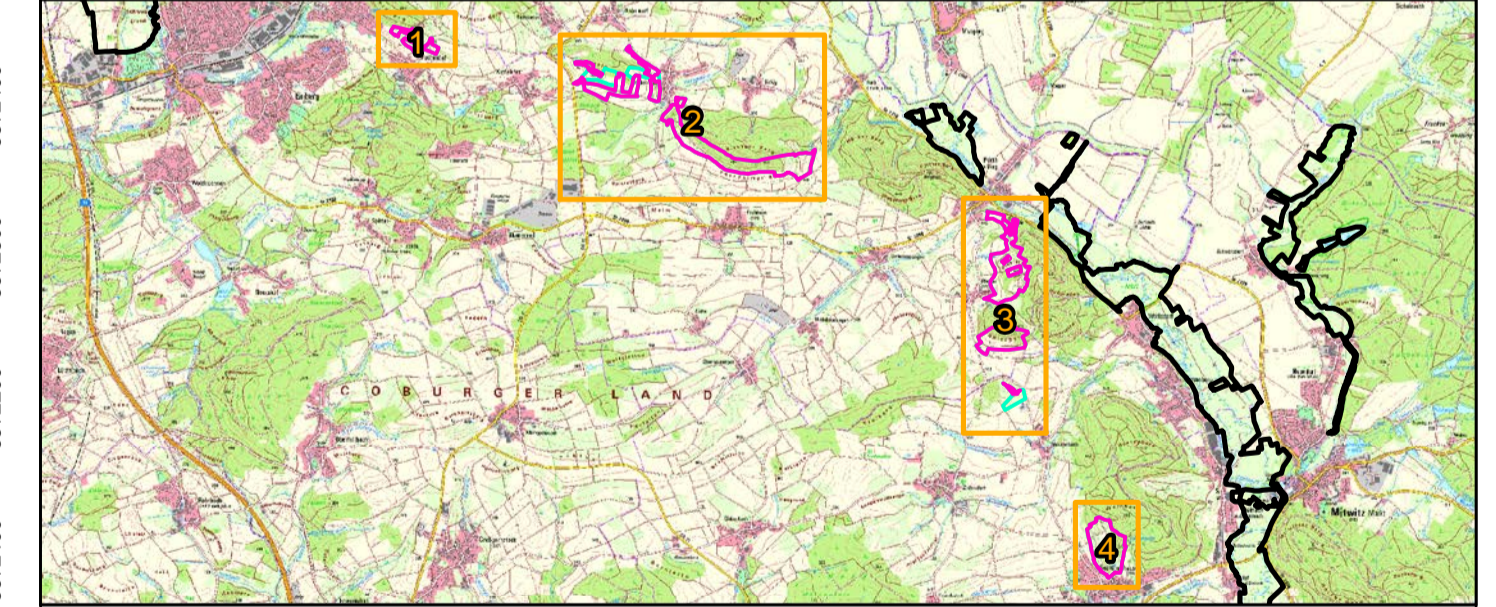

Managementplanung
FFH-Gebiet 5732-371
Bruchschollenkuppen im Landkreis Coburg

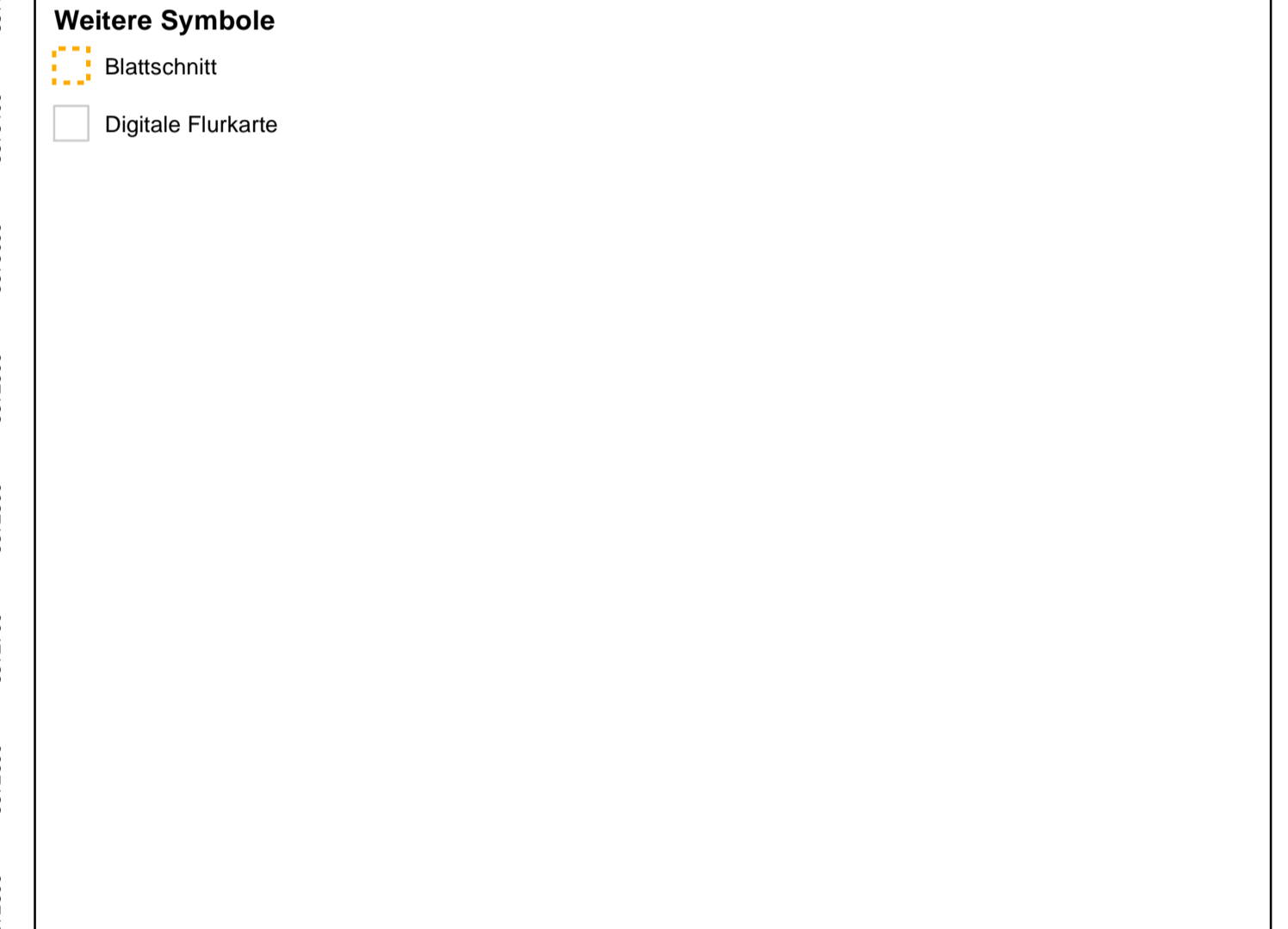

Karte 3 Maßnahmen
 TT. 01, 02, 03, 04, 05

Blatt: 1 von 2	Kartenfertigung: 04 / 2019	Behörde
--------------------------	--------------------------------------	----------------

Bearbeitung:

Regierung von Oberfranken
 Ludwigstraße 20
 95444 Bayreuth

Agentur und Naturschutzbüro Blachnick
 Güntherstraße 41
 90461 Nürnberg

Am für Ernährung, Landwirtschaft und Forsten Bamberg
 Regionales Natura 2000-Kartiereteam
 Neumarkt 20, 96110 Scheßlitz



Originalmaßstab: 1:5.000

Geobasisdaten:
 Bayerische Vermessungsverwaltung (www.geodaten.bayern.de)
 Fachdaten:
 Bayerische Forstverwaltung (www.forst.bayern.de)
 Bayerisches Landesamt für Umwelt (www.lfu.bayern.de)

0 50 100 150 200 Meter