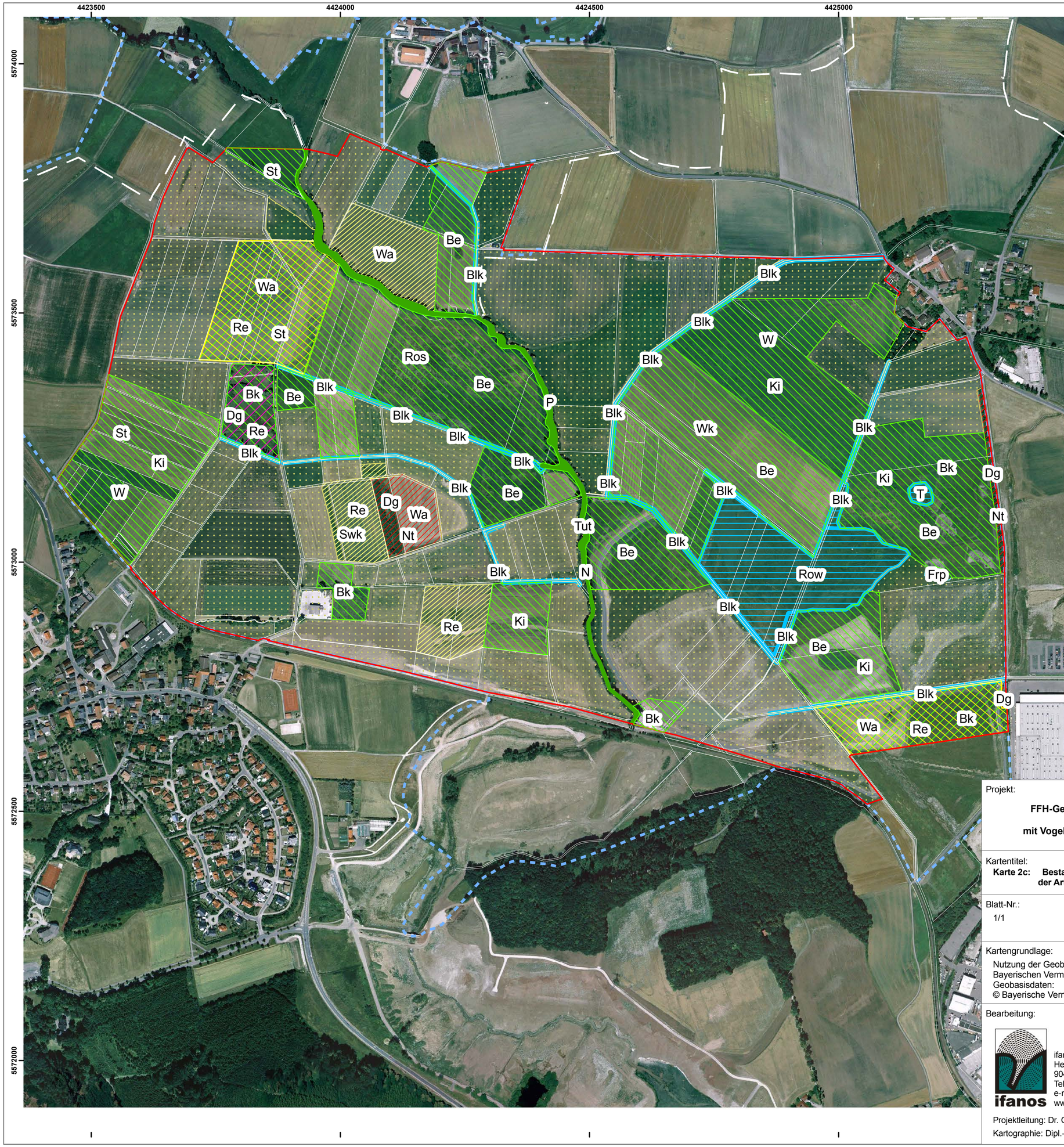

Legende

Brutvogelarten des Anhangs I sowie des Art. 4, Abs. 2 der Vogelschutzrichtlinie gemäß SDB

Revierzentren		EHZ
Be	Bekassine	A
Blk	Blaukehlchen	B
Bk	Braunkehlchen	B
Dg	Dorngrasmücke	C
Ki	Kiebitz	B
Nt	Neuntöter	C
P	Pirol	C
Row	Rohrweihe	C
T	Teichrohrsänger	C
Tut	Turteltaube	C
Wa	Wachtel	B
Wk	Wachtelkönig	C
W	Wiesenpieper	C
Bisher nicht im Standarddatenbogen genannte Arten		
Frp	Flussregenpfeifer	(ohne Bewertung)
N	Nachtigall	(ohne Bewertung)
Ros	Rotschenkel	(ohne Bewertung)
St	Schafstelze	B
Swk	Schwarzkehlchen	(ohne Bewertung)
Beibeobachtung		
Re	Rebhuhn	B

Habitate, Funktionsräume

- Wiesenbrüter
- Wiesen- und Heckenbrüter
- Wiesenbrüter und Rebhuhn, Wachtel
- Röhrichtbrüter
- Heckenbrüter
- Gehölzbrüter
- Flussregenpfeifer
- Rebhuhn, Schwarzkehlchen
- Rebhuhn, Wachtel
- Funktionsraum für Durchzügler, Nahrungs- und Wintergäste

Erhaltungszustand

- A hervorragend
- B gut
- C mittel bis schlecht

- Grenze des Planungsraumes (= FFH-Gebietsgrenze)
- Außengrenze des Vogelschutzgebietes Teilfläche .04, anteilig
- Landkreisgrenze
- Flurstücksgrenze

Projekt:

Managementplan für das FFH-Gebiet 5731-301 "Naturschutzgebiet Vogelfreistätte `Glender Wiesen´" mit Vogelschutzgebiet 5831-471 "Itz-, Rodach- und Baunachaue" Tf. 04 anteilig

NATURA 2000

Kartentitel:

Karte 2c: Bestand und Bewertung der Habitate und potenziellen Habitate der Arten des Anhangs I sowie Art. 4 (2) der Vogelschutzrichtlinie

Blatt-Nr.: 1/1

Stand:
Kartierung: 04-09/2009
Kartenfertigung: 02/2011

Kartengrundlage:
Nutzung der Geobasisdaten der Bayerischen Vermessungsverwaltung;
Geobasisdaten:
© Bayerische Vermessungsverwaltung

Maßstab:
Maßstab: 1 : 5.000
0 50 100 Meter
N

Bearbeitung:

ifanos
ifanos-Landschaftsökologie
Hessestr. 4,
90443 Nürnberg
Tel. 0911 / 92 90 56-13
e-mail: G.Muehlhofer@ifanos.de
www.ifanos.de/landschaftsoekologie

Projektleitung: Dr. Gudrun Mühlhofer
Kartographie: Dipl.-Ing. (FH) Karin Peucker-Göbel

im Auftrag der:

Regierung von Oberfranken
Ludwigstr. 20
95444 Bayreuth