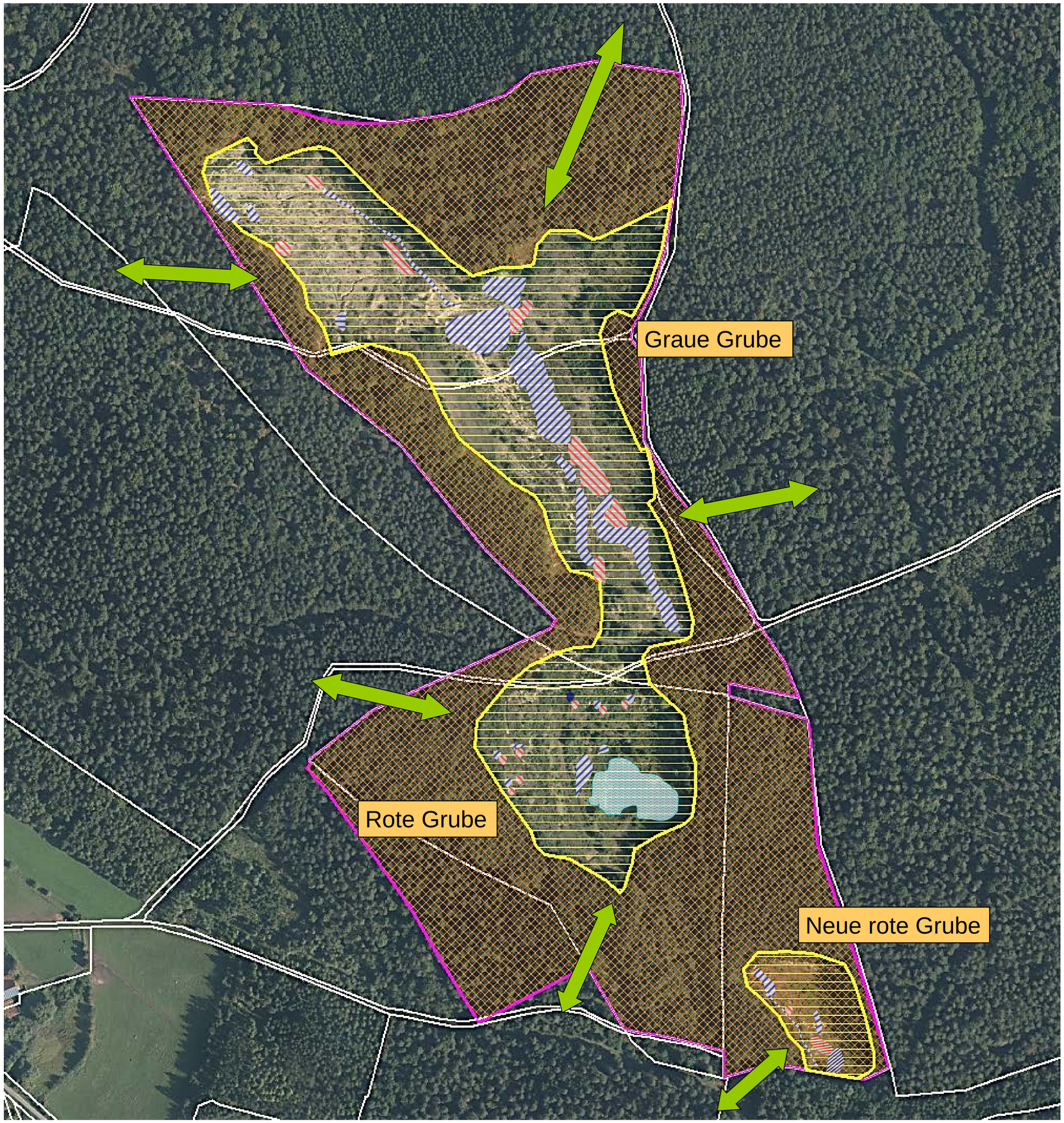

FFH-Gebietsgrenze

Maßnahmen:
(GBU = Gelbbauchunke; KM = Kammmolch)

M1: Erhalt der Kleingewässerkomplexe in den Tongruben im frühen Pionierstadium durch Pflegemaßnahmen in 3-5-jährigen Abständen (GBU)

M2: Erhalt von Kleingewässern in Waldrandlage bzw. im Wald (z. B. Fahrspuren oder Kleingewässer an umgestürzten Wurzeltellern) , Schaffung lichter Waldstrukturen (GBU)

M3: Neuanlage von Kleingewässerkomplexen in den Tongruben (Verortung exemplarisch) (GBU)

M4: Offenhalten des Grubengeländes durch Entfernen der aufkommenden Vegetation (GBU, KM)

M5: Erhaltung der Verbundsituation zu den Reproduktionszentren und Aufenthaltsgewässern außerhalb des Gebiets (Verortung exemplarisch) (GBU)

M6: Erhalt des großen Tümpels in der Roten Grube (KM)

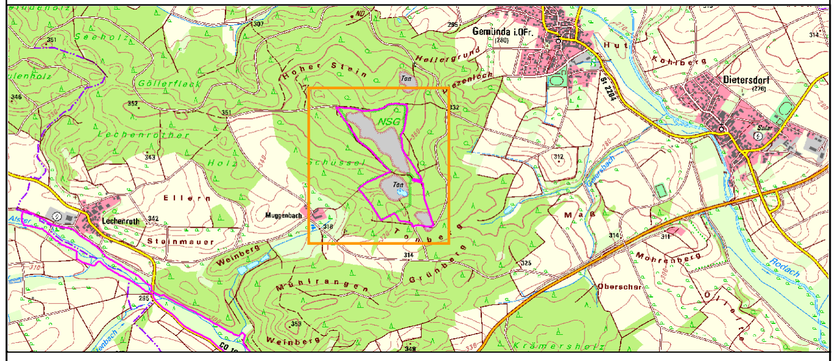

Managementplanung
FFH-Gebiet 5730-302
Muggenbacher Tongruben

Karte 3 Maßnahmen

Blatt:	**Kartenfertigung:**
1 von 1	01.12.2016

Bearbeitung:

Regierung von Oberfranken

Amt für Ernährung, Landwirtschaft und Forsten Bamberg

Originalmaßstab: 1:3.500

0 25 50 75 100 Meter

N

Geobasisdaten:
Bayerische Vermessungsverwaltung (www.geodaten.bayern.de)
Fachdaten: (neben eigenen Erhebungen)
THEIN, J. & J. GOMBERT (2005)
KRÜG, A. (2006)