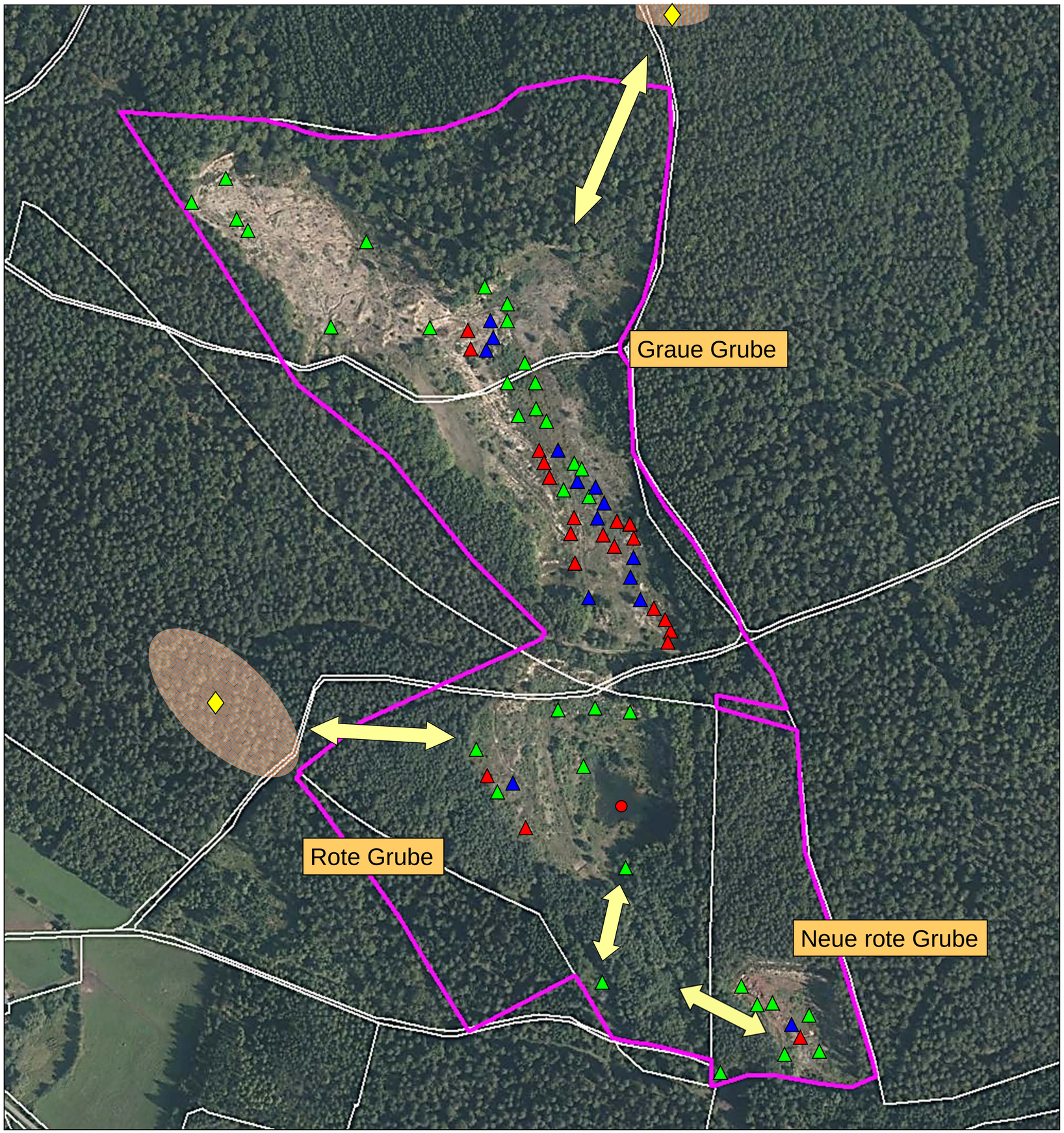

FFH-Gebietsgrenze

Arten des Anhangs II der FFH-RL gem. SDB:
1193 Gelbbauchunke (Bewertung: A)

- Potenzielles Laichgewässer
- Laichgewässer
- Aufenthaltsgewässer
- Reproduktionszentren außerhalb des Gebiets (nach KRÜG 2006)
- Wanderbeziehungen (exemplarisch)

1166 Kammmolch (Bewertung C)

- Potenzielles Laichgewässer

Erhaltungszustand (siehe Angabe nach Artname)
A hervorragend
B gut
C mittel bis schlecht

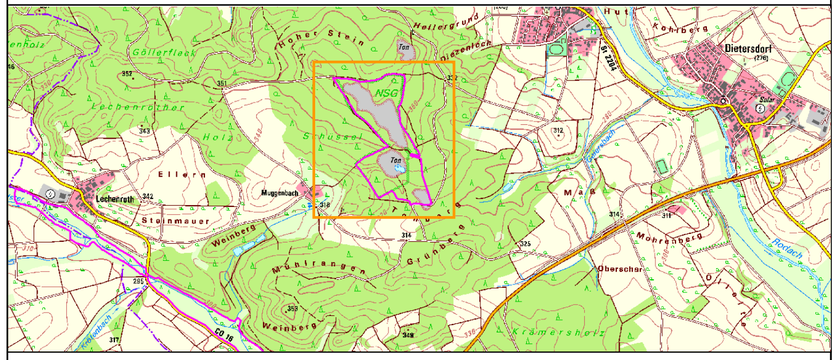

Managementplanung
FFH-Gebiet 5730-302
Muggenbacher Tongruben

NATURA 2000

Karte 2 Bestand und Bewertung – Arten (Anhang II FFH-RL

Blatt:	**Kartenfertigung:**
1 von 1	01.12.2016

Bearbeitung:

Regierung von Oberfranken

Amt für Ernährung, Landwirtschaft und Forsten Bamberg

BAYERISCHE FORSTVERWALTUNG

Originalmaßstab: 1:3.500

0 25 50 75 100 Meter

N

Geobasisdaten:
Bayerische Vermessungsverwaltung (www.geodaten.bayern.de)
Fachdaten:
THEIN, J. & J. GOMBERT (2005)
KRÜG, A. (2006), eigene Erhebungen