

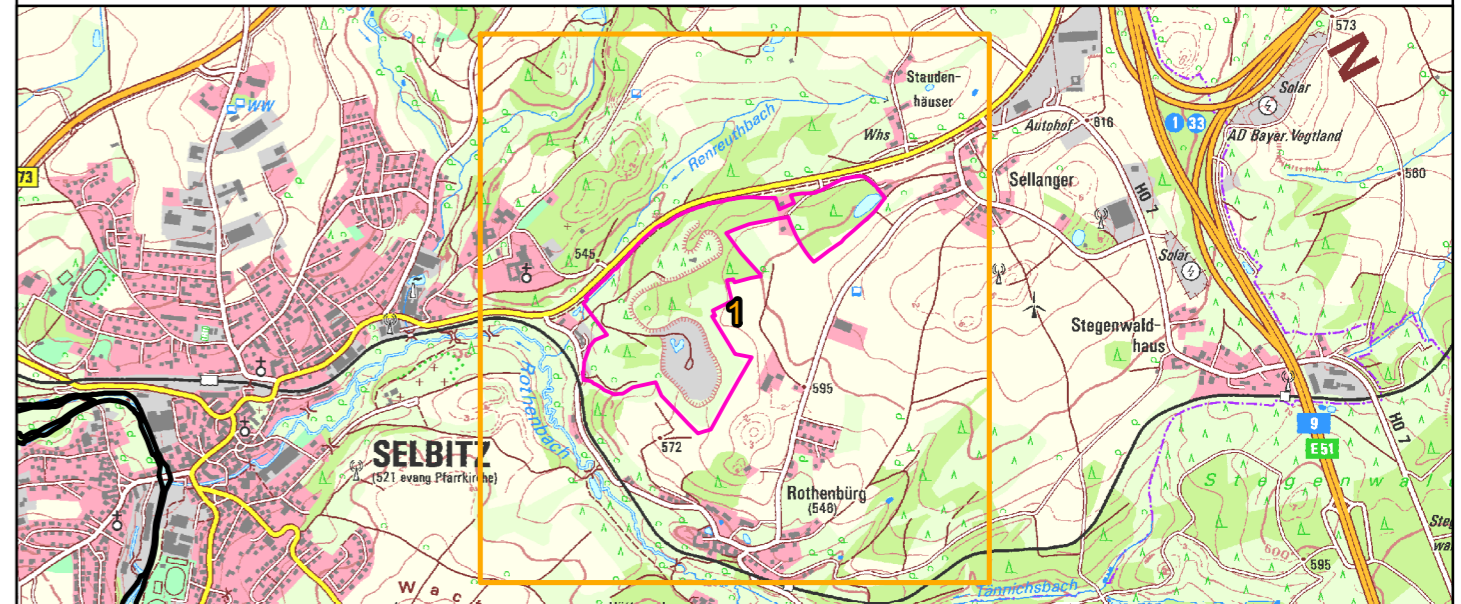

- Legende**
- Maßnahmen für die Lebensraumtypen nach Anh. I der FFH-Richtlinie gemäß SDB**
- Maßnahmen für den LRT 3130**
- M01 Erhalt der Stillgewässer mit ihrer biotopprägenden Gewässerqualität und Verzahnung mit amphibischen Kontaktlebensräumen (Klein- und Großröhricht). Rückschnitt von Schilf bei Bedarf. Sicherung der Störungsarmut und der Fischfreiheit
- Maßnahmen für den LRT 8230**
- M02 Erhalt offener und sonnenexponierter Pionierstandorte unter Beibehaltung der bisherigen Pflege (Ziegenbeweidung) und Gehölzfreistellung bei Bedarf
 - M03 Erhalt und Sicherung offener und sonnenexponierter Pionierstandorte durch Beweidungsmanagement und Gehölzfreistellung bei Bedarf; ggf. Erweiterung der Habitate durch Oberbodenabzug und Saatgutübertragung
- Maßnahmen für die LRT 8150 und 8220**
- Keine Maßnahmen erforderlich
- Maßnahmen für Tierarten nach Anhang II der FFH-Richtlinie gemäß SDB**
- Maßnahmen für den Kammmolch**
- M04 Wiederherstellung der Population des Kammmolches durch Schaffung geeigneter Laichgewässer
- Nr. 1 bis 16:** Laufende Nummer der FFH-LRT (Fl.-ID)
- Schutzgebiete**
- FFH-Gebietsgrenze
 - Geschützter Landschaftsbestandteil (§29 BNatSchG)
- Weitere Symbole**
- Blattschnitt
 - Digitale Flurkarte



Managementplanung
FFH-Gebiet 5636-302
Steinbruchgelände östlich Selbitz





Karte 3 Maßnahmen

Blatt: 1 von 1	Kartenfertigung: 29.03.2020	Behörde
--------------------------	---------------------------------------	----------------

Bearbeiter:
 Regierung von Oberfranken
 Ludwigstraße 20
 95444 Bayreuth

Agentur und Naturschutzbüro Blachnik
 Guntherstraße 41
 90461 Nürnberg

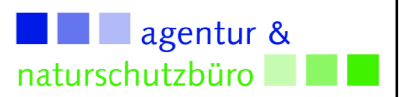
Amt für Ernährung, Landwirtschaft und Forsten Bamberg
 Regionales Natura 2000-Kartierteam
 Neumarkt 20, 96110 Scheßlitz

Originalmaßstab: 1:5.000

0 50 100 150 200 Meter



Geobasisdaten:
 Bayerische Vermessungsverwaltung (www.geodaten.bayern.de)
 Fachdaten:
 Bayerische Forstverwaltung (www.forst.bayern.de)
 Bayerisches Landesamt für Umwelt (lfu.bayern.de)