



Legende

Arten Anhang II der FFH-Richtlinie (im SDB enthalten)

1166, Kammolch (C)

Erhaltungszustand

- A hervorragend
- B gut
- C mittel bis schlecht

Schutzgebiete

- FFH-Gebietsgrenze
- Geschützter Landschaftsbestandteil (§29 BNatSchG)

Weitere Symbole

- Blattschnitt
- Digitale Flurkarte

Die Beschriftung der Offenlandflächen erfolgt in der Regel einzelpolygonweise und enthält eine gebietseindeutige Nummer, die Gesamtbewertung des Hauptlebensraumtyps, ggf. ein Komplexkennzeichen (K) oder ein Kennzeichen für die Beteiligung eines prioritären Lebensraumtyps (*).

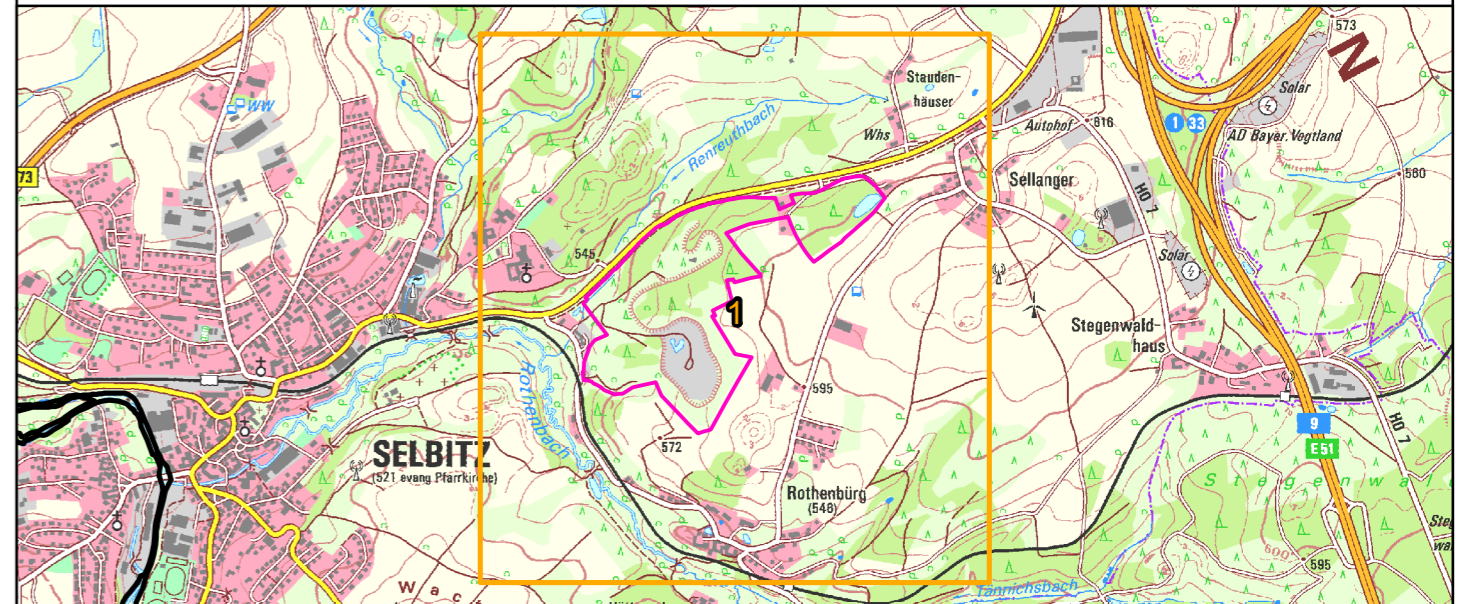

**Managementplanung
FFH-Gebiet 5636-302
Steinbruchgelände östlich Selbitz**



Karte 2.2 Bestand und Bewertung der Arten nach Anhang II der FFH-Richtlinie

Blatt: 1 von 1	Kartenfertigung: 29.03.2020	Behörde
--------------------------	---------------------------------------	----------------

Bearbeiter:
Regierung von Oberfranken
Ludwigstraße 20
95444 Bayreuth

Agentur und Naturschutzbüro Blachnik
Guntherstraße 41
90461 Nürnberg

Amt für Ernährung, Landwirtschaft und Forsten Bamberg
Regionales Natura 2000-Kartiererteam
Neumarkt 20, 96110 Scheßlitz

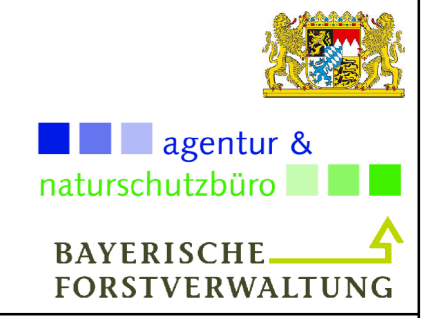

Originalmaßstab: 1:5.000
0 50 100 150 200 Meter



Geobasisdaten:
Bayerische Vermessungsverwaltung (www.geodaten.bayern.de)
Fachdaten:
Bayerische Forstverwaltung (www.forst.bayern.de)
Bayerisches Landesamt für Umwelt (lfu.bayern.de)