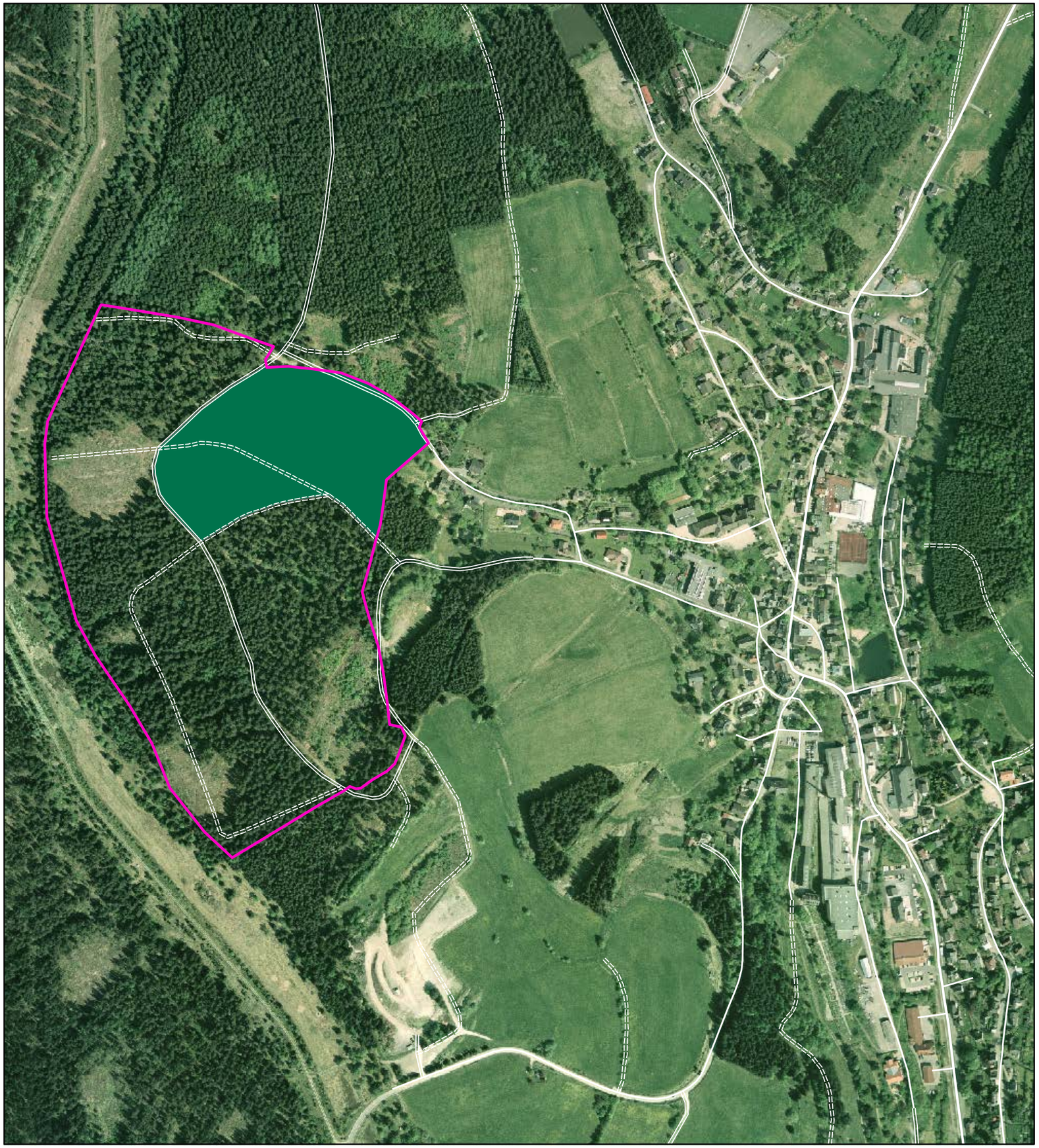

FFH-Gebietsgrenze (Feinabgrenzung auf Basis 1:5000)

Lebensraumtypen (im Standarddatenbogen genannt)

9410, Bodensaure Nadelwälder der Bergregion (B)

Maßnahmen für den LRT 9410

100 Fortführung der naturnahen Behandlung (siehe Text)

108 Dauerbestockung erhalten

118 Lebensraumtypische Baumarten einbringen und fördern, Tanne

Die Gesamtbewertung der Waldlebensraumtypen und der durch die Forstverwaltung bearbeiteten Arten ist in Klammern hinter der entsprechenden Schutzgutbezeichnung in der Legende genannt.
Arten, die nicht im SDB aufgeführt sind, sind in der Regel nicht flächig erfasst worden.
Eine Bewertung für die nicht im Standarddatenbogen genannten Schutzgüter in der Zuständigkeit der Forstverwaltung ist nicht vorgesehen. Die Abgrenzung der Waldflächen erfolgte nach den Vorgaben für die FFH-Kartierung, sie entspricht nicht zwingend den waldgesetzlichen Vorgaben.

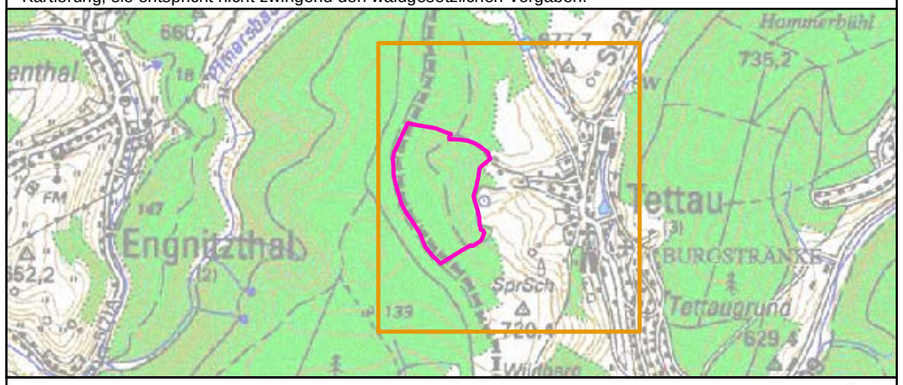

Managementplanung

FFH-Gebiet 5533-302

Haderholz

NATURA 2000

Karte 2 Bestand und Bewertung
Karte 3 Maßnahmen

Blatt:	**Kartenfertigung:**
1 von 1	22.07.2011

Bearbeitung:

Amt für Ernährung, Landwirtschaft und Forsten Bamberg

Bayerische Landesanstalt für Wald und Forstwirtschaft

Regierung von Oberfranken

BAYERISCHE FORSTVERWALTUNG

Originalmaßstab: **1:5.000**

N 0 50 100 150 200 Meter

Geobasisdaten:
Bayerische Vermessungsverwaltung (www.geodaten.bayern.de)
Fachdaten:
Bayerische Forstverwaltung (www.forst.bayern.de)
Bayerisches Landesamt für Umwelt (www.lfu.bayern.de)