

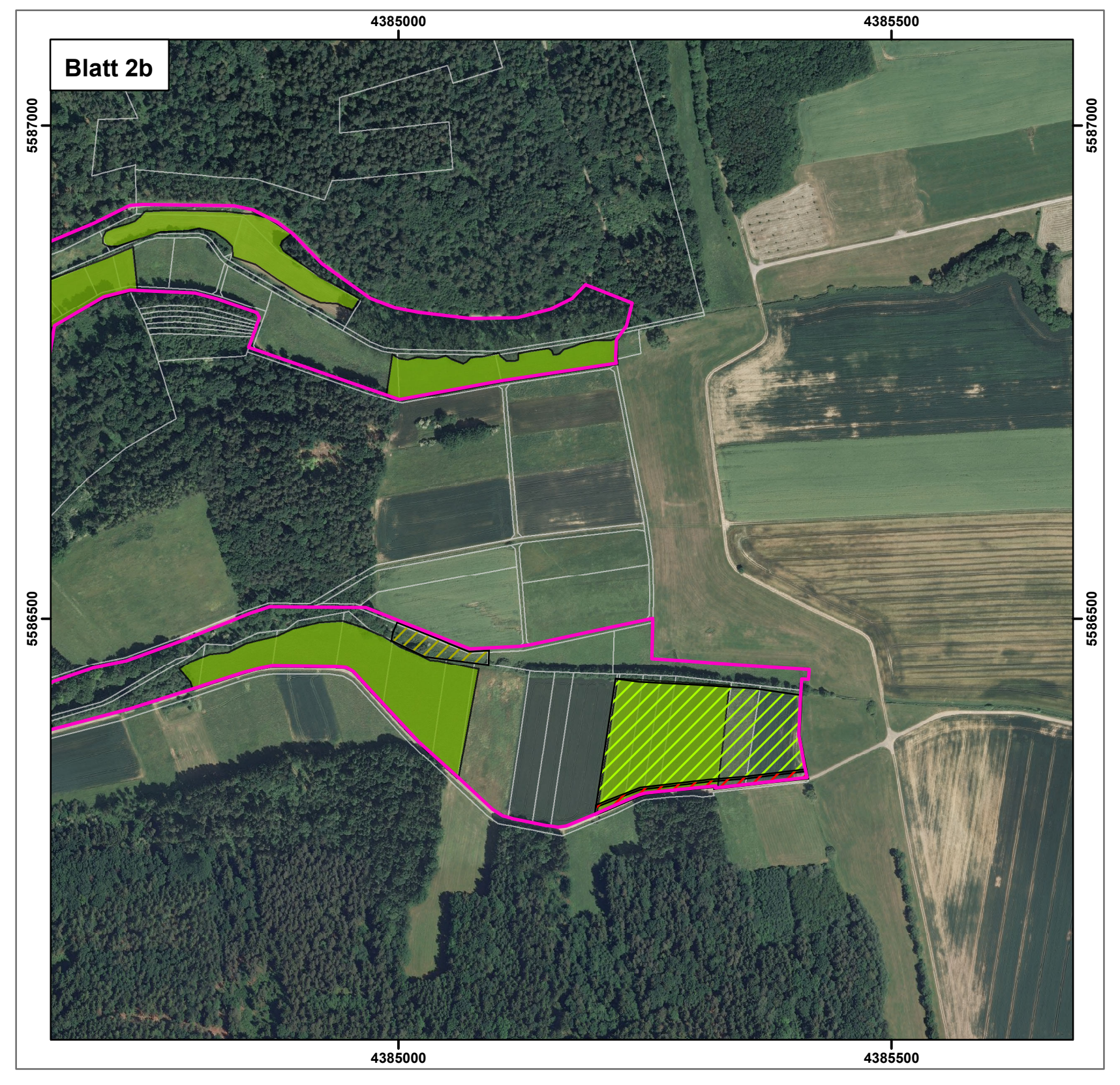

Teilfläche .01



- FFH-Gebietsgrenze (FFH-Feinabgrenzung auf der Basis 1:5.000 nach BayNat2000V)
- Flurstücke

**Maßnahmen für Offenland-Lebensraumtypen**

- LRT 3260 - Fließgewässer mit flutender Wasservegetation**
  - Förderung der Fließgewässerdynamik, Durchführung von strukturverbessernden Maßnahmen
- LRT 6430 - Feuchte Hochstaudenfluren**
  - Belassen von mehrere Meter (mind. 5 m) breiten Brachestreifen beidseitig entlang der Bachläufe/Gräben. Mahd abschnittsweise o. alternierend jährlich 1x ab Mitte Sept.
  - Sicherstellen niedriger Nährstoffeinträge durch extensive Nutzung angrenzender Wiesen
- LRT 6510 - Magere Flachland-Mähwiesen**
  - Fortführung der ein- bis zweischürigen Mahd mit Abfuhr des Mähgutes
  - Regelmäßige, extensive Mahd- oder Weidenutzung wiedereinführen
  - Extensivierung durch Verringerung der Mahdfrequenz/Düngung

**Maßnahmen für Arten des Anhangs II der FFH-Richtlinie**

- Dunkler Wiesenknopf-Ameisenbläuling - *Maculinea nausithous***
  - Brachestreifen beidseitig entlang der Grabenränder entwickeln (z. B. durch abschnittsweise oder alternierende Mahd jährliche 1x ab Mitte September)
  - Randstreifen entlang der Grabenränder und Wegböschungen verbreitern (Mindestbreite 5 m; Mindestlänge 50 m) und Mahdzeitpunkt der Grabenränder anpassen (jährlich 1x ab Mitte September) oder alternierende Mahd
  - Der erste Schnitt der Wiesen sollte nicht vor der Hauptblütezeit der Gräser erfolgen (zwischen Ende Mai und Mitte Juni). Der zweite Schnitt erst ab Mitte September
  - Großer Wiesenknopf fördern durch Wechselbrache (Mahd einer Flächenhälfte nur jedes zweite Jahr). Teilweise Gehölze im Uferbereich entfernen

**Erhaltungs- bzw. Wiederherstellungsmaßnahmen für Bachneunauge, Mühlkoppe und Bachmuschel (in der Karte nicht flächenscharf dargestellt)**

Lebensraumverbessernde Maßnahmen: insbesondere Herstellung der linearen Gewässerdurchgängigkeit, Strukturanreicherungen, Verminderung von Stoffeinträgen, schonende Gewässerunterhaltung unter Berücksichtigung der Artansprüche, Errichtung von Gewässerrandstreifen und Absetzbecken/Sandfänge

Erläuterung siehe Text (Teil I)

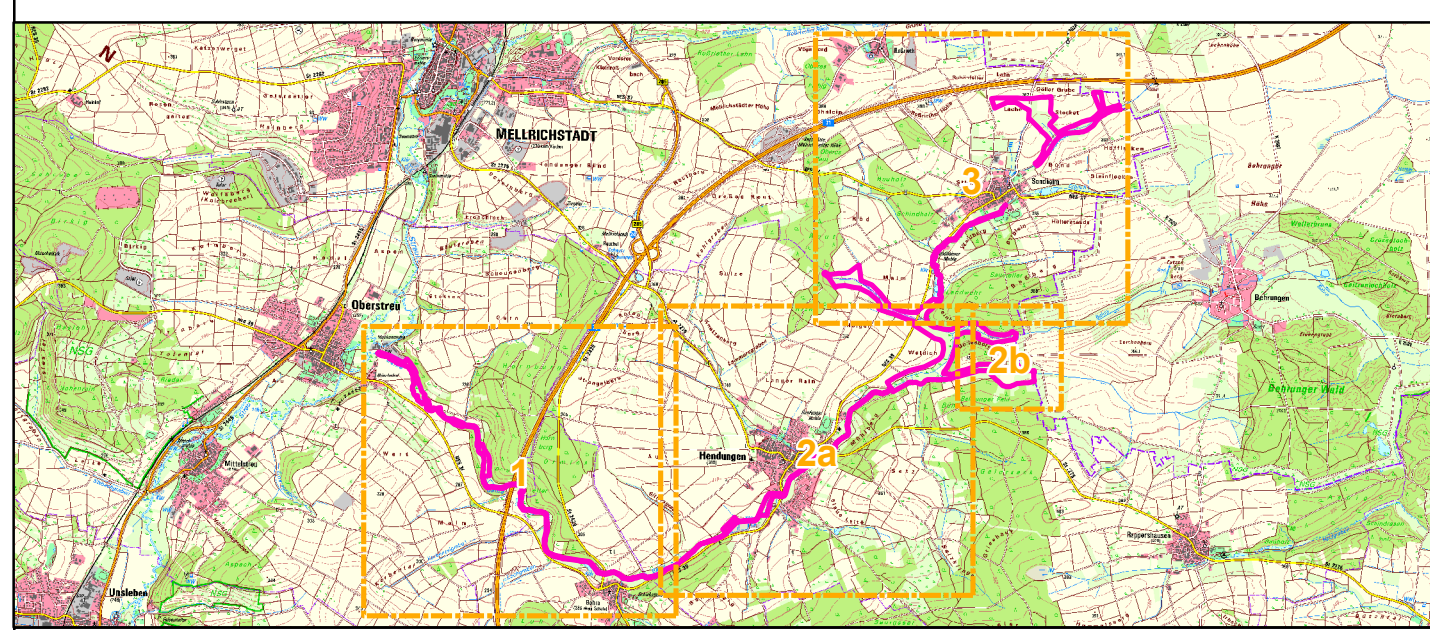

**Managementplanung**  
**FFH-Gebiet 5528-371**  
**Bahratal**



**Karte 3 Maßnahmen**

<b>Blatt</b> Blatt 2 von 3	<b>Kartenfertigung:</b> Februar 2019
-------------------------------	---

**Bearbeitung:**  
 Regierung von Unterfranken  
 Sachgebiet 51 - Naturschutz  
 Peterplatz 9  
 97070 Würzburg



Planungsbüro:  
 Büro OPUS  
 Bearbeiter: M. Sc. Biologie Beatrix Grimm  
 Oberkonnereuther Straße 6a  
 95448 Bayreuth