



Managementplan

Vogelschutz-Gebiet "Standortübungsplatz Mellrichstadt" (5527-401)
FFH-Gebiet "Trockenverbundgebiet Rhön-Grabfeld" (5527-373), Teilfläche 05:
Standortübungsplatz Mellrichstadt

Karte zb: Bestand, Bewertung und (potenzielle) Habitate der
Anhang I-Vogelarten der Vogelschutzrichtlinie

Arten nach Anhang I der Vogelschutz-Richtlinie:

- Habitate von Heidelerche und Neuntöter (aufgrund der vergleichbaren Lebensraumansprüche werden die Habitate der Arten gemeinsam dargestellt und bewertet)
- Habitate des Schwarzspechts
- Potenzielle Habitate des Schwarzspechtes, kein aktueller Brutnachweis, aber zumindest teilweise Nutzung als Nahrungshabitat

Uhu: Der Uhu ist im SPA-Gebiet nur als Nahrungsgast nachgewiesen. Eine Abgrenzung von Habitaten ist daher nicht möglich.

Erhaltungszustand der Arten

- A** Erhaltungszustand A (hervorragend)
- B** Erhaltungszustand B (gut)
- C** Erhaltungszustand C (mittel bis schlecht)

Grenzen

- Grenze des SPA-Gebietes nach VoGEV
- Grenze des FFH-Teilgebietes
- Flurgrenzen

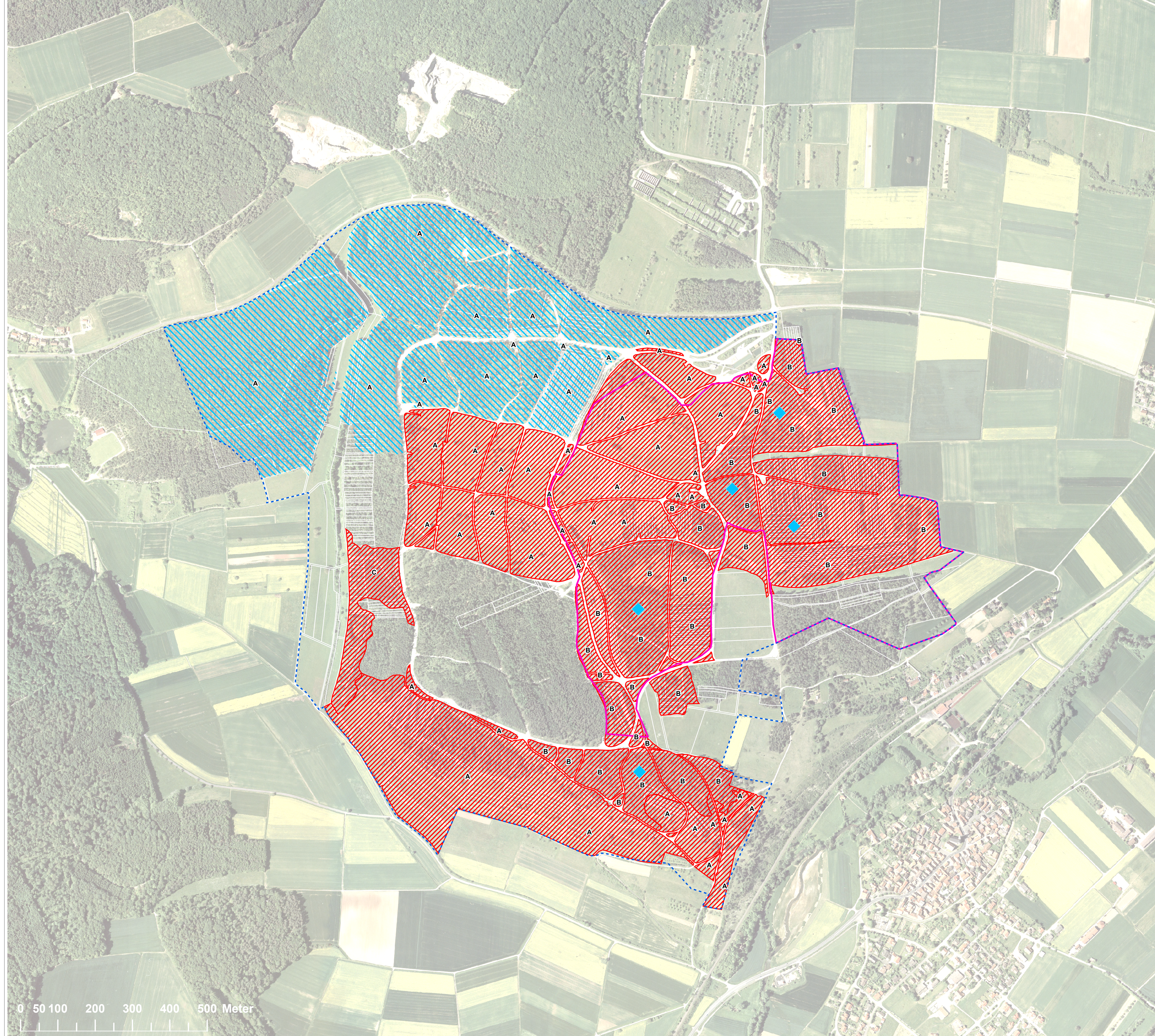

Managementplan für das Vogelschutz-Gebiet Nr. 5527-401 und das FFH-Gebiet Nr. 5527-373,
Teilfläche 05: Standortübungsplatz Mellrichstadt

Auftraggeber: Regierung von Unterfranken
Peterplatz 9
97070 Würzburg



Regierung von Unterfranken

Karte zb: Bestand, Bewertung und (potenzielle) Habitate der Anhang I-Vogelarten der Vogelschutzrichtlinie

Auftragnehmer:

Planungsbüro Riegel
Bahnhofstr. 15
86695 Nordendorf

Bearbeitung: Dipl.-Biol. Günter Riegel
Dipl.-Ing. (FH) Anke Mittelbach



Stand: Januar 2011

Originalmaßstab:
1:5.000