

- Arten (Anhang II FFH-RL) - im Standard-Datenbogen genannt**
- Tagfalter**
1059, Heller Wiesenknopf-Ameisenbläuling, Maculinea [Phengaris] teleius (C)
 Einzelnachweise: Habitat:
 Potentielles Habitat:
- 1061, Dunkler Wiesenknopf-Ameisenbläuling, Maculinea [Phengaris] nausithous (B-C)**
 Einzelnachweise: Habitat: Potentielles Habitat:
- 1065, Skabiosen-Schreckenfalter, Euphydryas aurinia**
 Potentielles Habitat:
- Fledermäuse**
1323, Bechsteinfledermaus, Myotis bechsteinii (B)
 Artnachweis Kastengruppe: Quartierhabitat: Jagdhabitat:
- 1324, Großes Mausohr, Myotis myotis (ohne Bewertung - siehe Text)**
 Artnachweis Kastengruppe:
- Amphibien**
1166, Kammmolch, Triturus cristatus (C)
 Laichgewässer: Potenzielles Laichgewässer ohne Artnachweis: Alter Nachweis:
- Pflanzen**
1902, Frauenschuh, Cypripedium calceolus (B)
 Fundpunkt direkter Nachweis: Altfunde:
- Vogelarten (Anhang I bzw. Art. 4 Abs. 2 VS-RL) - im Standard-Datenbogen genannt**

- A030, Schwarzstorch, Ciconia nigra (B)**
 nicht in der Karte dargestellt
- A072, Wespenbussard, Pernis apivorus (B)**
 Fundpunkt, direkter Nachweis: Reviermittelpunkt:
- A073, Schwarzmilan, Milvus migrans (B)**
 Fundpunkt, direkter Nachweis:
- A074, Rotmilan, Milvus milvus (B)**
 Fundpunkt, direkter Nachweis: Reviermittelpunkt:
- A103, Wanderfalke, Falco peregrinus (D)**
 Fundpunkt, direkter Nachweis: Niststandort:
- A122, Wachtelkönig, Crex crex (B)**
 Fundpunkt, direkter Nachweis: Reviermittelpunkt:
- A215, Uhu, Bubo bubo (B)**
 nicht in der Karte dargestellt
- A234, Grauspecht, Picus canus (B)**
 Fundpunkt, direkter Nachweis: Reviermittelpunkt:
- A236, Schwarzspecht, Dryocopus martius (B)**
 Fundpunkt, direkter Nachweis: Niststandort:
- A338, Neuntöter, Lanius collurio (B)**
 Fundpunkt, direkter Nachweis: Reviermittelpunkt:
- A155, Waldschnepfe, Scolopax rusticicola (B)**
 Fundpunkt, direkter Nachweis:
- A207, Hohltaube, Columba oenas (B)**
 Fundpunkt, direkter Nachweis: Reviermittelpunkt: Niststandort:
- A276, Schwarzkehlchen, Saxicola rubicola (C)**
 Reviermittelpunkt:
- A309, Dorngrasmücke, Sylvia communis (C)**
 Fundpunkt, direkter Nachweis: Reviermittelpunkt:

Die Bewertung der im Standard-Datenbogen genannten Arten wird in Klammern in der Legende angegeben. Für die Vogelarten der Wälder bezieht sich die Bewertung auf das gesamte Vogelschutzgebiet. Die Brutnachweise des Wanderfalken liegen außerhalb des Gebietes - daher Bewertung D. Kurzdefinition der Erhaltungszustände sind A = sehr gut, B = gut und C = mittel bis schlecht.

- Vogelarten (Anhang I bzw. Art. 4 Abs. 2 VS-RL) - im Standard-Datenbogen nicht genannt**
- A212, Kuckuck, Cuculus canorus** **A247, Feldlerche, Alauda arvensis** **A256, Baumpieper, Anthus trivialis**
 Reviermittelpunkt: Fundpunkt, direkter Nachweis: Reviermittelpunkt: Fundpunkt, direkter Nachweis: Reviermittelpunkt:

Vogelarten ohne Artnachweis im Teilgebiet: siehe Text

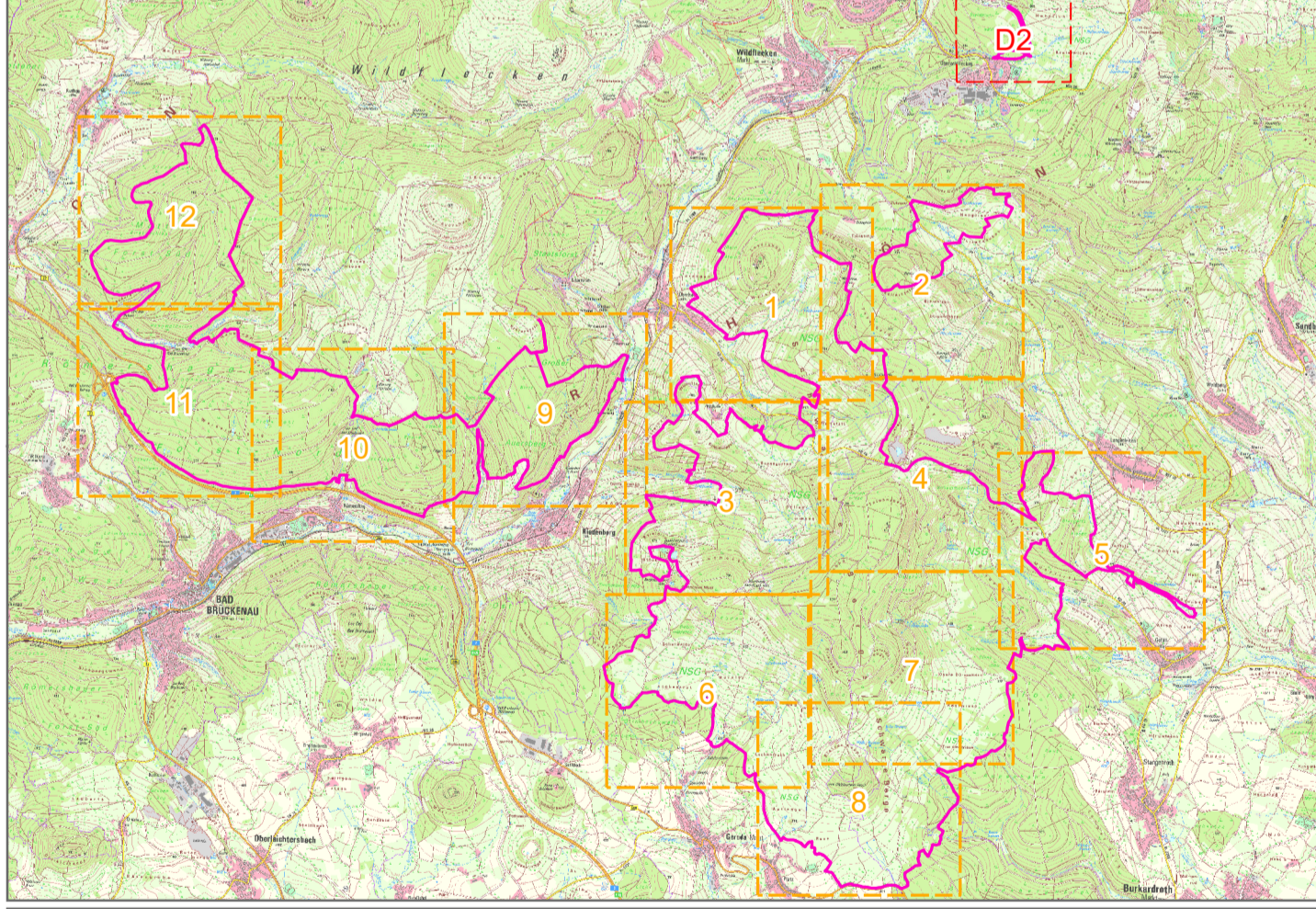

Managementplan für das FFH-Gebiet und Vogelschutzgebiet „Bayerische Hohe Rhön“ – Teilgebiet Landkreis Bad Kissingen außerhalb Truppenübungsplatz Wildflecken (5526-371 & 5526-471)

Karte 2.2 Arten (Anhang II FFH-RL) und Vogelarten (Anhang I / Art. 4 Abs. 2 VS-RL)

Blatt: 9 von 12 **Kartenfertigung:** 04.04.2022

Bearbeitung: Regierung von Unterfranken, Peterplatz 9, 97070 Würzburg

Amt für Ernährung, Landwirtschaft und Forsten Kitzingen-Würzburg
 Bayerische Landesanstalt für Wald und Forstwirtschaft
 Planungsbüro: IVL, Institut für Vegetationskunde und Landschaftsökologie,
 H. Schott & Partner – Landschaftsökologen – Georg-Egerstr. 1b, 91334 Hemhofen

Originalmaßstab: 1:5.000

Geobasisdaten: Bayerische Vermessungsverwaltung (www.geodaten.bayern.de)
 Fachdaten: Bayerisches Landesamt für Umwelt (www.fu.bayern.de)
 Bayerische Forstverwaltung (www.forst.bayern.de)

0 50 100 200 300 Meter