Region Donau-Wald (12)

Fachbeitrag zum Landschaftsrahmenplan

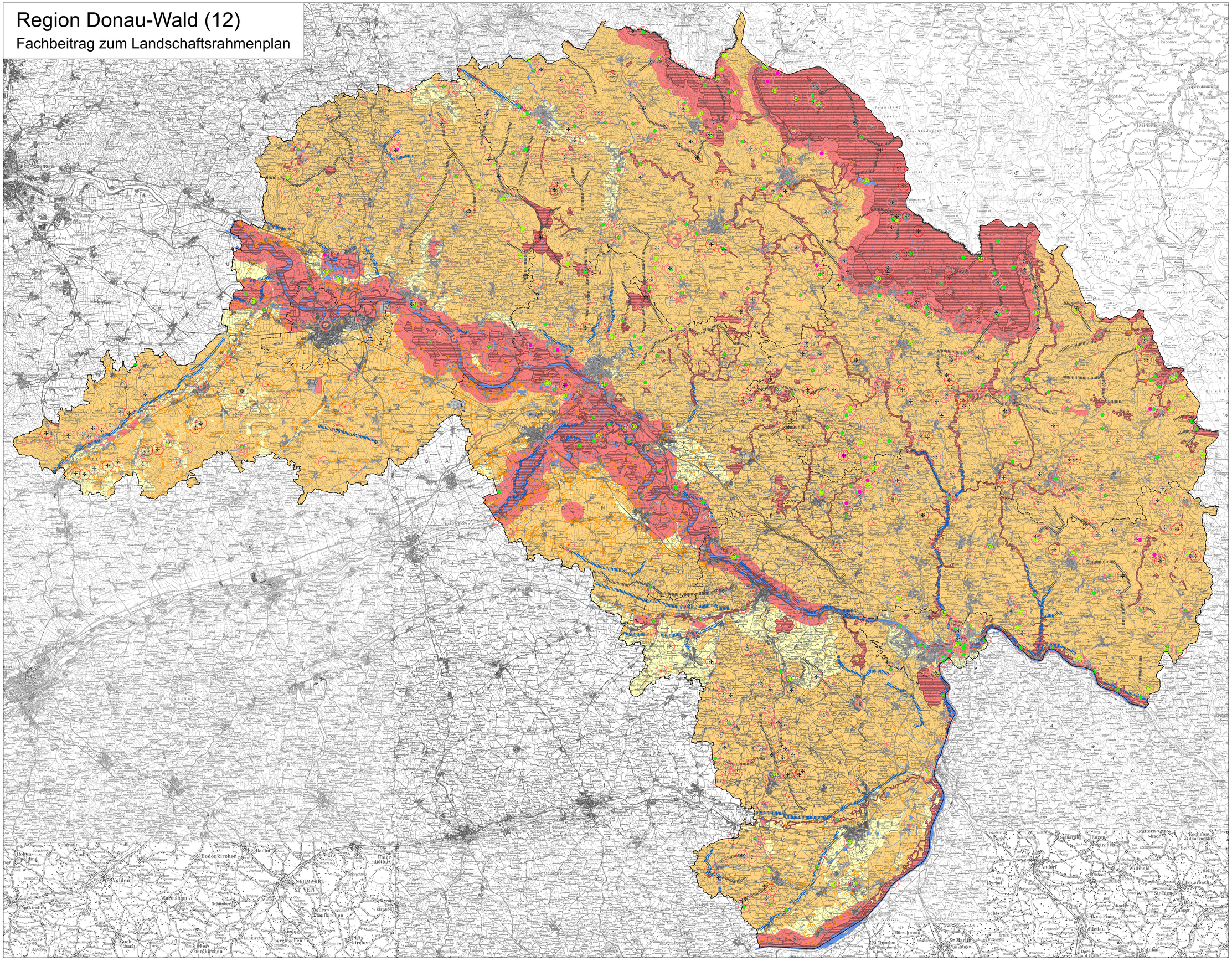

Raumpotenzialkarte Photovoltaik-Freiflächenanlagen

- sehr hoher Raumwiderstand (Tabubereiche)
- hoher Raumwiderstand
- nachrangiger Raumwiderstand (vorbehaltlich nachfolgender Untersuchungen)

Potenzielle Konfliktbereiche

- Aussichtspunkte
- Bergkuppen
- Schwerpunkte landschaftsbezogener Erholung
- naturkundliche Anziehungspunkte (ausgewählte Naturdenkmäler und Geotope)
- kulturhistorische Einzelelemente mit hoher Fernwirkung
- landschaftsprägende Elemente
- angedeutete räumliche Wirkung punktueller Elemente
- Höhenrücken
- visuelle Leitlinien
- Bodendenkmäler

Sonstige Darstellungen

- Natura 2000-Gebiete
- Photovoltaikanlagen > 1 ha Bestand
- Gewässer
- Fließgewässer
- Siedlungsflächen
- Landkreisgrenze
- Grenze der Region

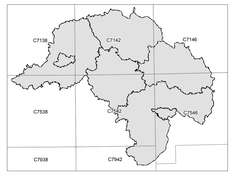

Quellen:
Geobasisdaten des Bayerischen Landesamts für Vermessung und Geoinformation, www.geodaten.bayern.de
Nutzungserlaubnis vom 6.12.2000, AZ.: VM 3860 B - 4562
Raumordnungskataster der Regierung von Niederbayern (Stand 02/2009)
Daten aus dem Bayerischen Fachinformationssystem Naturschutz (FIS-Natur)
Geostatistiker Bayern, Bayerisches Landesamt für Umwelt
Waldfunktionsplan Region Donau-Wald
Denkmalkataster, Baudenkmäler, Bayerisches Landesamt für Denkmalpflege, www.bfd.bayern.de
Analyse der Landschaftszerschneidung in Bayern, Bayerisches Landesamt für Umwelt
Kompass Wander- und Radbuvenkarten
Allianz Freizeitkarte

Maßstab 1:100.000

0 1 2 4 6km

N

Bestandsaufnahme abgeschlossen am 01.07.2010

Hinweis: Die Aussagen dieser Karte basieren z.T. auf kleinmaßstäblichen Grundlagen und können deshalb im Einzelfall örtlich abweichen.

Auftraggeber: Bayer. Landesamt für Umwelt
Fachliche Begleitung: Regierung von Niederbayern
Finanzierung: Bayer. Staatsministerium für Umwelt und Gesundheit
Bearbeitung: Institut für Landschaftsarchitektur der Staatl. Forschungsanstalt für Gartenbau an der Hochschule Weihenstephan-Triesdorf
Prof. Dr. M. Reinke
Bearbeitung: P. Blum, V. Stegmann

HOCHSCHULE WEIHENSTEPHAN-TRIESDORF UNIVERSITY OF APPLIED SCIENCES

Region Donau-Wald (12)
Fachbeitrag Natur und Landschaft zum Landschaftsrahmenplan

Karte 4.2: Raumpotenzialkarte Photovoltaik-Freiflächenanlagen