Region Donau-Wald (12)

Fachbeitrag zum Landschaftsrahmenplan

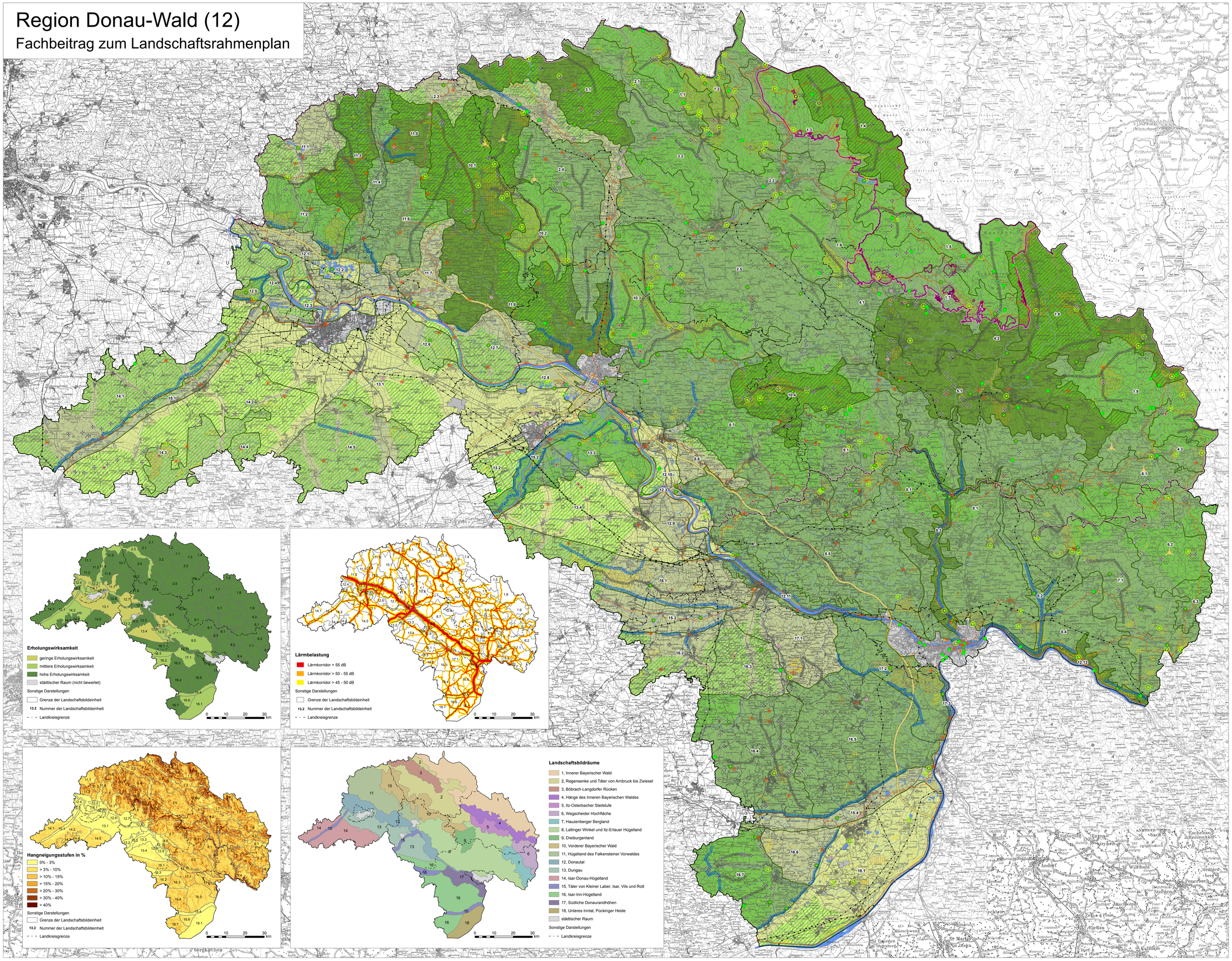

Erholungswirksamkeit

- geringe Erholungswirksamkeit
- mittlere Erholungswirksamkeit
- hohe Erholungswirksamkeit
- städtischer Raum (nicht bewertet)

Sonstige Darstellungen

- Grenze der Landschaftsbildeinheit
- 13.2 Nummer der Landschaftsbildeinheit
- Landkreisgrenze

0 10 20 30 km

Lärmbelastung

- Lärmkorridor > 55 dB
- Lärmkorridor > 50 - 55 dB
- Lärmkorridor > 45 - 50 dB

Sonstige Darstellungen

- Grenze der Landschaftsbildeinheit
- 13.2 Nummer der Landschaftsbildeinheit
- Landkreisgrenze

0 10 20 30 km

Hangneigungsstufen in %

- 0% - 3%
- > 3% - 10%
- > 10% - 15%
- > 15% - 20%
- > 20% - 30%
- > 30% - 40%
- > 40%

Sonstige Darstellungen

- Grenze der Landschaftsbildeinheit
- 13.2 Nummer der Landschaftsbildeinheit
- Landkreisgrenze

0 10 20 30 km

Landschaftsbildräume

1. Innerer Bayerischer Wald
2. Regensenke und Täler von Ambruck bis Zwiesel
3. Böbrach-Langdorfer Rücken
4. Hänge des Inneren Bayerischen Waldes
5. Ilz-Osterbacher Steilstufe
6. Wegscheider Hochfläche
7. Hauzenberger Bergland
8. Lallinger Winkel und Ilz-Erlauer Hügelland
9. Dreiburgenland
10. Vorderer Bayerischer Wald
11. Hügelland des Falkensteiner Vorwaldes
12. Donautal
13. Dungau
14. Isar-Donau-Hügelland
15. Täler von Kleiner Laber, Isar, Vils und Rott
16. Isar-Inn-Hügelland
17. Südliche Donauvorandhöhen
18. Unteres Inntal, Pockinger Heide

städtischer Raum

Sonstige Darstellungen

- Landkreisgrenze

0 10 20 30 km

Potenzialkarte Schutzgut Landschaftsbild und Landschaftserleben

Landschaftsbildeinheiten

- Grenze der Landschaftsbildeinheit
- 10.2 Nummer der Landschaftsbildeinheit

Landschaftliche Eigenart

- sehr gering (Wertstufe kommt nicht vor)
- gering
- mittel
- hoch
- sehr hoch
- städtischer Raum (nicht bewertet)

Landschaftserleben

- unverlärmte Räume > 30 km²
- Wald mit besonderer Bedeutung für das Landschaftsbild (nachrichtliche Darstellung gemäß Waldfunktionskarte)
- Wald mit besonderer Bedeutung für die Erholung (nachrichtliche Darstellung gemäß Waldfunktionskarte)
- landschaftsprägende Elemente, z.B. Heckenstrukturen, Streuobstwiesen, Rodungsinseln
- naturkundliche Anziehungspunkte (ausgewählte Naturdenkmäler und Geotope)
- Aussichtspunkte
- kulturhistorische Einzelelemente mit hoher Fernwirkung, z.B. Schlösser, Burgen, Klöster
- Schwerpunkte landschaftsbezogener Erholung
- Fernwanderwege
- BayernNetz für Radler
- Höhenrücken
- visuelle Leitlinien, z.B. Hangkanten, Waldränder, Täler

Beeinträchtigungen

- Autobahn
- Hoch- und Höchstspannungsleitungen > 110 kV
- Windkraftanlagen (ab ca. 30 m Nabenhöhe)
- Photovoltaikanlagen > 1 ha
- Großemittenten
- Sendemasten

Sonstige Darstellungen

- Nationalpark
- Naturpark
- Fließgewässer
- Gewässer
- Landkreisgrenze
- Grenze der Region

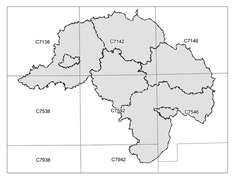

Quellen:
Geobasisdaten des Bayerischen Landesamts für Vermessung und Geoinformation, www.geodaten.bayern.de
Natursperrgebietsverordnung vom 8.12.2000, AZ.: VM 3860.8 - 4662
Raumordnungskataster, Regierung von Niederbayern
Biotopkartierung Bayern, Bayerisches Landesamt für Umwelt, 2004
Digitales Gelände(model), Bayerische Vermessungsverwaltung
Schutzgebiete, Bayerisches Landesamt für Umwelt
Naturräumliche Gliederung, LfU und Meynen-Schmithüsen
Geotope, Bayerisches Landesamt für Umwelt
Naturwaldreservate, Bayerische Landesanstalt für Wald- und Forstwirtschaft,
Amt für Ernährung Landwirtschaft und Forsten FFB
Denkmalkataster, Baudenkmäler, Bayerisches Landesamt für Denkmalpflege, www.blfd.bayern.de
Arten- und Biotopschutzprogramme der Landkreise, Bayerisches Landesamt für Umwelt
Unzerschnittene verkehrsarme Räume, Bayerisches Landesamt für Umwelt
Lärmkorridore, Bayerisches Landesamt für Umwelt, Bayerisches Landesamtes für Umwelt 2005, unveröffentlicht
Fernwanderwege, Bayerische Vermessungsverwaltung
Bayernnetz für Radler, Bayerisches Wirtschaftsministerium
Kompass Wander- und Radtourenkarten
Allianz Freizeitkarte
Geodaten des Geoportals des Tourismusverbands Ostbayern

Maßstab 1:100.000

0 1 2 4 6km

N

Bestandsaufnahme abgeschlossen am 01.07.2010

Hinweis: Die Aussagen dieser Karte basieren z.T. auf kleinmaßstäblichen Grundlagen und können deshalb im Einzelfall örtlich abweichen.

Auftraggeber: Bayer. Landesamt für Umwelt
Fachliche Begleitung: Regierung von Niederbayern
Finanzierung: Bayer. Staatsministerium für Umwelt und Gesundheit
Bearbeitung: Institut für Landschaftsarchitektur der Staatl. Forschungsanstalt für Gartenbau an der Hochschule Weihenstephan-Triesdorf
Prof. Dr. M. Reinke
Bearbeitung: P. Blum, V. Stegmann

HOCHSCHULE WEIHENSTEPHAN-TRIESDORF UNIVERSITY OF APPLIED SCIENCES

Region Donau-Wald (12)
Fachbeitrag Natur und Landschaft zum Landschaftsrahmenplan

Karte 2.5: Potenzialkarte
Schutzgut Landschaftsbild und Landschaftserleben