# Region Donau-Wald (12)

## Fachbeitrag zum Landschaftsrahmenplan

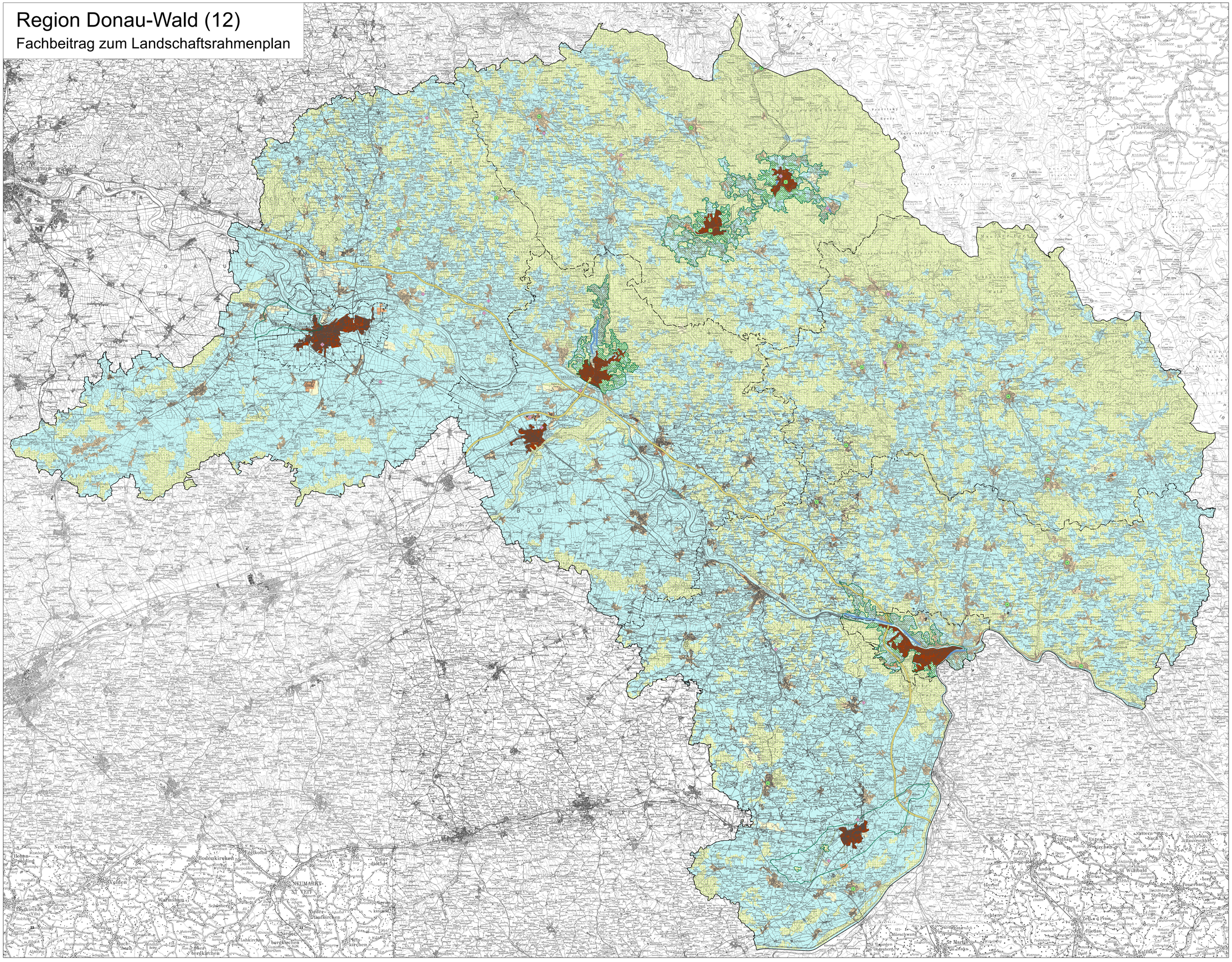

**Potenzialkarte**
**Schutzgut Luft und Klima**

potenzielle Belastungsräume

**Kaltluftproduktionsfunktion**

- nicht vorhanden
- gering
- mittel/indifferent
- hoch
- sehr hoch

**Kaltluftabfluss und Wärmeausgleich**

- betrachtete Kaltlufteinzugsgebiete potenzieller Belastungsräume
- Flächen mit Wärmeausgleichsfunktion für potenzielle Belastungsräume
- Kaltluftentstehungs- und -abflussgebiete ohne Wärmeausgleichsfunktion für potenzielle Belastungsräume
- gesammelte Kaltluft ohne signifikanten Abfluss

**Frischluftproduktion**

- Frischluftentstehungsgebiete (Wälder mit Bestandsinnenklima)

**Sonstige Darstellungen**

- Luftkurorte
- Autobahn
- Großemittenten nach BImSchV
- Landkreisgrenze
- Regionsgrenze

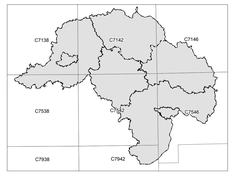


Quellen:
Geobasisdaten des Bayerischen Landesamts für Vermessung und Geoinformation, www.geodaten.bayern.de
Nutzungsartenbrieb vom 6.12.2005, AZ.: VM 3800 B - 4962
Corine Landcover Daten, Deutsches Zentrum für Luft- und Raumfahrt
Digitales Geländemodell, Bayerische Vermessungsverwaltung
Gewässereinzugsgebiete, Bayerisches Landesamt für Umwelt
Luftkurorte, nach dem amtlichen Verzeichnis des Bayerischen Staatsministeriums des Innern (Az. I B 4-1571.1-4) der anerkannten Kur- und Erholungsorte in Bayern (Stand: 2. Februar 2010)

Maßstab 1:100.000

0 1 2 4 6km

N

Bestandserfassung abgeschlossen am 01.07.2010

Hinweis: Die Aussagen dieser Karte basieren z.T. auf kleinmaßstäblichen Grundlagen und können deshalb im Einzelfall örtlich abweichen.


Auftraggeber: Bayer. Landesamt für Umwelt
Fachliche Begleitung: Regierung von Niederbayern
Finanzierung: Bayer. Staatsministerium für Umwelt und Gesundheit
Bearbeitung: Institut für Landschaftsarchitektur der Staatl. Forschungsanstalt für Gartenbau an der Hochschule Weihenstephan-Triesdorf
Prof. Dr. M. Reinke
Bearbeitung: P. Blum, V. Stegmann

HOCHSCHULE WEIHENSTEPHAN-TRIESDORF UNIVERSITY OF APPLIED SCIENCES


Region Donau-Wald (12)

Fachbeitrag Natur und Landschaft zum Landschaftsrahmenplan

Karte 2.3: Potenzialkarte Schutzgut Luft und Klima