

Bäuerliche Gemeinschaftswälder als Kulturerbe

Dr. Thomas Büttner | Bayerischer Landesverein für Heimatpflege, München

Lichte Wälder in Franken - Mittel- und Niederwälder gemeinsam erhalten
TAGUNG vom 20.09. bis 22.09.2024 in Bad Windsheim

Wurzeln: Das hölzerne Zeitalter



Energie verändert Landschaft ...

Foto: © Archiv Markt Willanzheim



Foto: ©Bayerische Staatsregierung: ENERGIE-ATLAS Bayern; [URL: <https://www.energieatlas.bayern.de>]

Lichte Wälder in Franken - Mittel- und Niederwälder gemeinsam erhalten. TAGUNG vom 20.09. bis 22.09.2024 in Bad Windsheim
Dr. Thomas Büttner - Bäuerliche Gemeinschaftswälder als Kulturerbe

Wald als Wirtschaftsraum

- Waldweide und Streunutzung
- Brenn- und Bauholzgewinnung
über **Stockausschlagwirtschaft**
- Köhlerei, Pechgewinnung
- Glashütten, Schmelzhütten
- Steinbrüche, Sand-/Lehmgruben
- Zeidlerei, Harzgewinnung u.v.m.



Meilerplatz bei Lauterbrunn mit dem letzten Köhler Albert Wieland beim Löschen des Kohlenmeilers, Juni 1991



Foto: © Fritz Stettmayer

Wurzeln: Stockausschlagwirtschaft



Renate Bärmhol, Nieder- und Mittelwald in Franken. Waldwirtschaftsformen aus dem Mittelalter“, Bad Windsheim 2003, S. 35

Stockausschlagwirtschaft & Rechtlergemeinschaften

- **Entstehung** früher Formen der Nieder- und Mittelwaldwirtschaft **im Hoch- und Spätmittelalter**; Verknüpfung mit der Dreifelderwirtschaft und dem Allmendwesen
- **Im späten 17. und 18. Jh.** hatte sich diese Waldbewirtschaftungsform in weiten Teilen der Laubwälder **durchgesetzt**
- **Heute nur noch in Relikten vorhanden:** Stockausschlagwälder zw. Iphofen, Uffenheim und Bad Windsheim zählen zu den letzten großflächig genutzten Mittelwaldgebieten in Deutschland!



Holzernte im Rechtlerwald Weigenheim

Foto: Ludwig Albrecht

Übergänge

Wiese

Weide

Hutanger

Hutewald

Mittelwald



Viehweide auf der alten Hutung von Hellmitzheim

Quelle: Stadt Iphofen. Wälder. Wiesen. Wundervoll. Iphofens Kulturerbe Mittelwald.
URL:<http://www.life-steigerwald.eu/?content=showpage&id=0.41435700-1322841373&p=36>| 1

Bewässerung von Wiesen

Grabensystem der Waldfensterer Bergwiesen



Foto: © Armin Röhrer

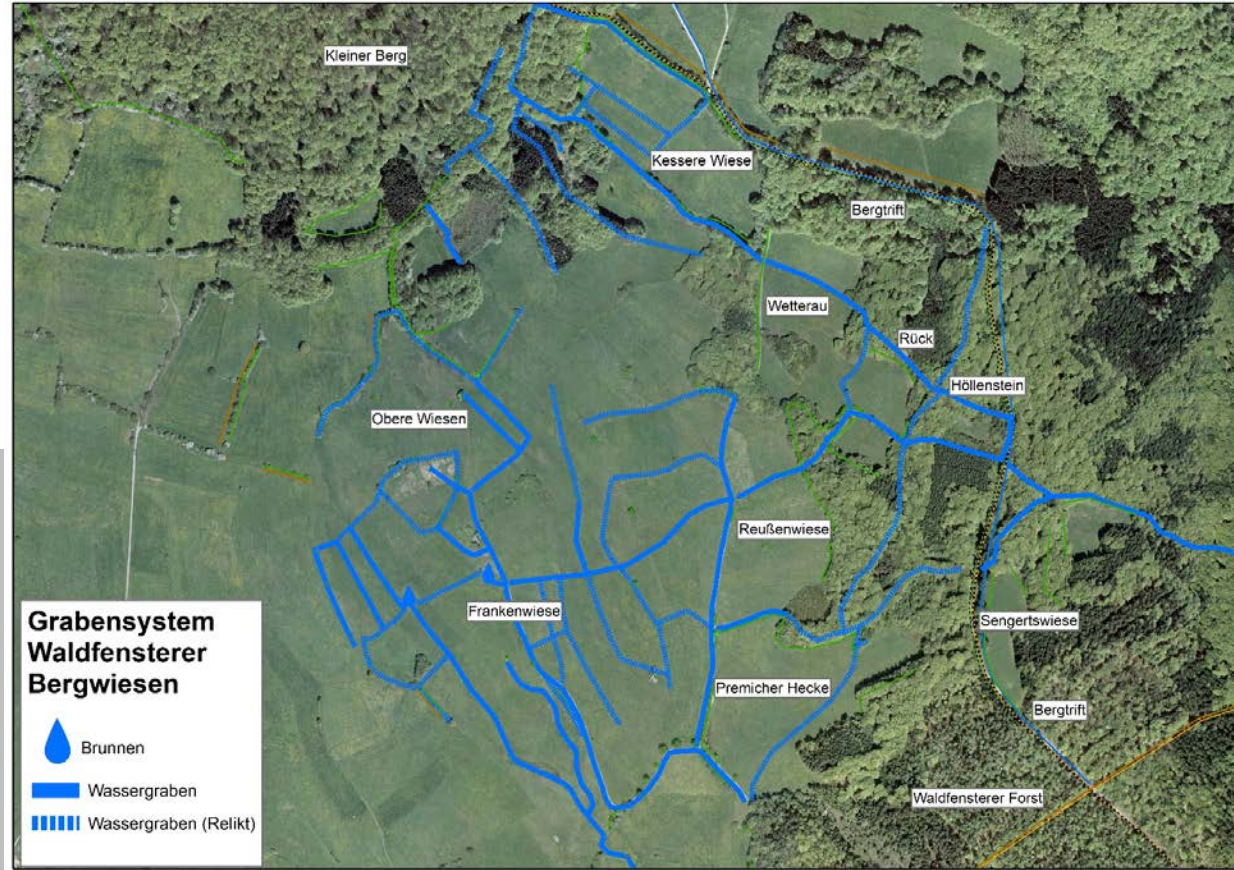

Kartographie: © Armin Röhrer; Geodaten: © Bayerische Vermessungsverwaltung



Artenreichtum: Vielfalt durch Landnutzung



Foto: Thomas Büttner

Lichte Wälder in Franken - Mittel- und Niederwälder gemeinsam erhalten. TAGUNG vom 20.09. bis 22.09.2024 in Bad Windsheim
Dr. Thomas Büttner - Bäuerliche Gemeinschaftswälder als Kulturerbe

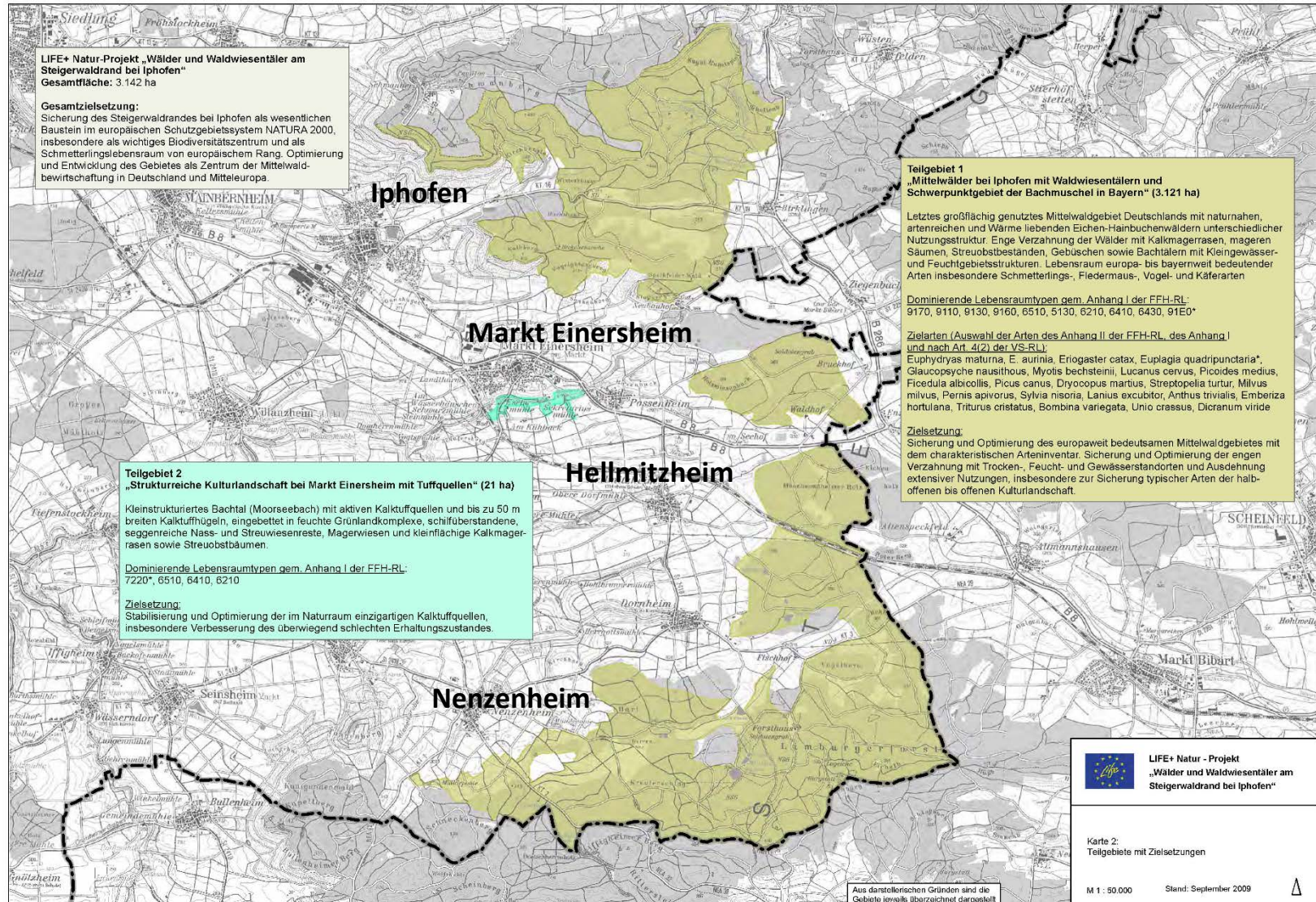

Stockausschlagwirtschaft & Rechtlergemeinschaften

- **Mittelwälder entlang des Steigerwaldrandes leisten einen wichtigen Beitrag zum Erhalt der biologischen Vielfalt**
- **Heimstatt für äußerst seltene, spezialisierte Tier- und Pflanzenarten**; vielfach eng mit Bachtälern und naturnahen Wiesen verzahnt
- **Stockausschlagwirtschaft mit Rechtlergemeinschaften verwoben**: deren Entstehung reicht z.T. bis ins Spätmittelalter zurück
- sehr **vielfältige Ausprägungen** der Rechtlergemeinschaften!
- **Kulturerbe, das Heimat und Identität stiftet!**

Immaterielles Kulturerbe

UNESCO-Übereinkommen zur Erhaltung des des Immateriellen Kulturerbes 2006 in Kraft getreten; BRD seit 2013 Vertragsstaat



lebendige Traditionen: aus Bereichen Tanz, Theater, Musik, mdl. Überlieferungen, Naturwissen, Handwerkstechniken

- **von menschlichem Wissen und Können getragen,**
- **von Generation zu Generation weitergegeben,**
- **Ausdruck von Kreativität und Erfindergeist,**
- **Identität und Kontinuität stiftend.**



Immaterielles Kulturerbe

Es gibt drei Listen des Immateriellen Kulturerbes:

- **Repräsentative Liste**
- **Liste des dringend erhaltungsbedürftigen Immateriellen Kulturerbes**
- **Register guter Praxisbeispiele**

ICH-Logo der UNESCO: <https://ich.unesco.org/>; siehe auch: https://de.wikipedia.org/wiki/Immaterielles_Kulturerbe
IKE-Logo des Bundesverzeichnisses: <http://www.unesco.de/kultur/immaterielles-kulturerbe/bundesweites-verzeichnis/logo.html>;
Logo 'IKE Bayern': <https://www.ike.bayern.de/verzeichnis/index.html>



Immaterielles Kulturerbe

Bayerisches Landesverzeichnis: 82 Einträge

Bundesweites Verzeichnis: 150 Einträge

UNESCO - Repräsentative Liste des immateriellen Kulturerbes der Menschheit: 730 Einträge aus 145 Ländern, 10 Beispiele aus Deutschland, darunter die Flößerei und die traditionelle Bewässerung

(Stand: 19.09.2023)

IKE UNESCO: Quelle: <https://www.unesco.de/kultur-und-natur/immaterielles-kulturerbe/immaterielles-kulturerbe-weltweit/listungen-deutschland>

IKE Bayern: Quelle: <https://www.ike.bayern.de/verzeichnis/index.html>

Osingverlosung wurde im Dezember 2016 als lebendige Tradition in Bundesverzeichnis des Immateriellen Kulturerbes aufgenommen!

Weiterhin:

- **Feldgeschworenenwesen in Bayern**
- Innerstädtischer Erwerbsgartenbau in Bamberg

Register guter Praxisbeispiele

- Hochalpine Allgäuer Alpwirtschaftskultur in Bad Hindelang

Quelle: <https://www.km.bayern.de/ike2016>





Bäuerliche Gemeinschaftswälder im Steigerwald als Immaterielle Kulturerbe

(Themenfeld: Wissen und Bräuche in Bezug auf die Natur und das Universum, hier: waldbauliches Wissen und Brauchtum; den Steigerwald vernetzendes Antragsthema!
Verbindung des Rechtlerwesens mit der historischen Stockausschlagwirtschaft!

2018: Bäuerliche Gemeinschaftswälder im Steigerwald (Bayern)

2020: Kulturformen der Nutzung bäuerlicher Gemeinschaftswälder im Steigerwald und angrenzenden Regionen (Bundesverzeichnis)

Mitwirkende

- **Willanzheimer Güterwald** (altrechtliche Waldkörperschaft; Lkr. Kitzingen)
Ansprechpartnerin IKE-Antrag: Frau Bgm. Ingrid Reifenscheid-Eckert; buergermeisterin@willanzheim.de
- **Iphöfer Stadtwald** (rechtsbelasteter Kommunalwald; Landkreis Kitzingen)
- **Bürgerwald Schlüsselfeld** (rechtsbelasteter Kommunalwald; Landkreis Bamberg)
- **Bürgerwald Gerolzhofen-Dingolshausen** (rechtsbelasteter Kommunalwald/ehem. Markgenossenschaft; Lkr. Schweinfurt)
- **Waldgenossenschaft Kammerforst** (Waldgenossenschaft; Markt Oberschwarzach, Lkr. Schweinfurt)
- **Rechtlerwälder der Gemeinde Rauhenebrach** (rechtsbelastete Kommunalwälder, Lkr. Haßberge)
- **Rechtlerwälder des Marktes Burghaslach** (rechtsbelastete Kommunalwälder; Lkr. Neustadt a. d. Aisch-Bad Windsheim)
- **Ergersheimer Rechtlerwälder** (rechtsbelasteter Kommunalwald; Lkr. Neustadt a. d. Aisch - Bad Windsheim)
- **Bullenheimer Rechtlerwald** (rechtsbelasteter Kommunalwald; Markt Ippesheim, Lkr. Neustadt a. d. Aisch - Bad Windsheim)
- **Rechtlerwälder der Gemeinde Gutenstetten** (rechtsbelasteter Kommunalwald, Lkr. Neustadt a. d. Aisch - Bad Windsheim)
- **Weigenheimer Rechtlerwald** (rechtsbelasteter Kommunalwald; Lkr. Neustadt a. d. Aisch - Bad Windsheim)

Bäuerliche Gemeinschaftswälder

Uffenheimer Forstamtsleiter **Dieter Frank** prägte den Begriff „Bäuerliche Gesellschaftswälder“ im Sinne von bäuerlichen Gemeinschaftswäldern.

Er fasste hierunter alle von bäuerlichen Gemeinschaften bewirtschafteten Wälder zusammen:

- Rechtlerwälder,
- Waldgenossenschaften und
- Waldkorporationen (altrechtliche!)

Bäuerliche Gemeinschaftswälder im Steigerwald

- Altrechtliche Waldkörperschaften / - korporationen (vor Einführung des BGB entstanden, z.B. Markgenossenschaften bzw. Landsgemeinden)
- Rechtlerwälder (mit Gemeindennutzungsrechten belastete Kommunalwälder)
- Rechtsbelasteter Staatswald
- Öffentlich-rechtliche Waldkörperschaften (Waldgenossenschaften)
- Waldgenossenschaften privaten Rechts

Wer Rechte hat, hat auch Pflichten!

- Rechtlergemeinschaften haben im Laufe von Jahrhunderten gewisse „Spielregeln“ entwickelt
- Im Mittelpunkt der Regeln stand hierbei häufig die **gerechte Verteilung von Nutzen und Lasten auf die Rechtler**
- Wer Rechte hatte, hatte auch Pflichten; so mussten sich die Waldrechtler an der Kulturpflege des Waldes beteiligen
- Rechtsanspruch oft an alte Hofstellen gebunden und nicht separat veräußerlich

Blick in die Tiefe: Rechtlerwälder

Wellen machen im Willanzheimer Güterwald
Anfang des 20. Jahrhunderts.
Fotosammlung Markt Willanzheim



Lichte Wälder in Franken - Mittel- und Niederwälder gemeinsam erhalten. TAGUNG vom 20.09. bis 22.09.2024 in Bad Windsheim
Dr. Thomas Büttner - Bäuerliche Gemeinschaftswälder als Kulturerbe

Güterwald von Willanzheim

- **altrechtliche Waldkörperschaft**
- Güterwald steht im Eigentum von rund 100 Teilhabern
- bereits 1427 erwähnt
- die mit der Waldnutzung verbundenen Traditionen (Ausmessen, Verlosung/Holzausgabe, Eichenstrich) werden bis heute ausgeübt
- größtenteils noch als Mittelwald mit einer Umtriebszeit von 23 Jahren bewirtschaftet
- das Oberholz gehört der Gemeinde, das Unterholz den Güterwaldteilhabern

Blick in die Tiefe: Rechtlerwälder

Willanzheimer Eichenstrich 2005.
Fotosammlung Markt Willanzheim



Lichte Wälder in Franken - Mittel- und Niederwälder gemeinsam erhalten. TAGUNG vom 20.09. bis 22.09.2024 in Bad Windsheim
Dr. Thomas Büttner - Bäuerliche Gemeinschaftswälder als Kulturerbe

Blick in die Tiefe: Rechtlerwälder

Willanzheim: Auswürfeln des Holzes in 2015.
Im Bild links Holzmeister Ernst Stöcker,
im Bild rechts Bgm. Ingrid Reifenscheid-Eckert
Foto: Markt Willanzheim



Lichte Wälder in Franken - Mittel- und Niederwälder gemeinsam erhalten. TAGUNG vom 20.09. bis 22.09.2024 in Bad Windsheim
Dr. Thomas Büttner - Bäuerliche Gemeinschaftswälder als Kulturerbe

Rechtsbelastete Kommunalwälder

- **Gemeindewälder, auf denen Nutzungsrechte ruhen, sind noch im großen Umfang vorhanden**
- Gemeindennutzungsrechte sind **in der Gemeindeordnung** und somit öffentlich-rechtlich **verankert**
- bei einem rechtsbelasteten Kommunalwald stehen den Rechtlern in unterschiedlichem Umfang Nutzungen am Gemeindewald zu
- Rechte oft in forstwirtschaftlichen Operaten festgehalten, z.B.: Bauholzbedarfsrecht, Holzleserecht, Recht auf Durchforstungsholz oder Kronenholz (Brennholznutzung; oft fixierte Mengen)
- **nicht zwangsläufig als Stockausschlagwald bewirtschaftet!**



Foto: Richard Ittner, 2017

Weigenheimer Rechtlerwald

Welche Chancen eröffnet das IKE-Siegel?

- Mit dem Immateriellen Kulturerbe-Siegel wird das **Bewusstsein in der Region für die bäuerlichen Gemeinschaftswälder** als lebendiges Kulturerbe im gesamten Steigerwald **gestärkt!**
- Würdigung einer **mehrere Jahrhunderte alten Tradition im Steigerwald, die eng mit Mensch, Natur und Landschaft verbunden ist!**
- **Die Träger des IKE-Siegels können für nicht-kommerzielle Zwecke ein eigens geschaffenes Logo nutzen.** Mit der Aufnahme ins Verzeichnis ist keine finanzielle Unterstützung verbunden.

(s. Link: <https://www.km.bayern.de/kunst-und-kultur/unesco-kulturerbe/immaterielles-kulturerbe.html>)

Welche Chancen eröffnet das IKE-Siegel?

- **Eine Unterschutzstellung der bäuerlichen Gemeinschaftswälder ist mit dem Immateriellen Kulturerbe-Siegel nicht verbunden!**
- Das Siegel ist einer Weiterentwicklung der gelebten Traditionen gegenüber offen.

Immaterielles Kulturerbe wird von Generation zu Generation weitergegeben und unterliegt auch heute noch der steten Veränderung.

➔ Wissen sichern, Wissen teilen

➔ Landschaft erklären

Dollnstein

Feldkreuz

URL: <https://kulturlandschaftsforum-bayern.de>

Wissen teilen: Bäuerliche Gemeinschaftswälder im Kulturlandschaftsforum Bayern



Kulturlandschaftsdatenbank

Kulturlandschaft erfassen,
Heimat entdecken!

Kulturlandschaftsdatenbank des Bayerischen Landesvereins für Heimatpflege



Elementname	Weigenheimer Rechterwald
Kulturlandschaft ID	9 Stiegenwald mit Vorland
Bedeutung Kulturlandschaft ID	Keine Angabe
Titelbild	
Verwaltungsangehörigkeit	
Gemarkungen	Markt Nordheim, Uthenheim, Weigenheim
Gemeinden	Markt Nordheim, Weigenheim
Landkreise	Neustadt a.d.Aisch-Bad Windsheim
Regierungsbezirke	Mittelfranken
Erfasser, Erfassern	Thomas Büttner
Element ID	ef2cc043781e-44fa-b069-4284d36e9728
Länge (WGS84)	Länge: 10.309327 Breite: 49.583187
Stand	Angelegt: 27.10.2020 Letzte Änderung: 16.09.2022



The screenshot shows the web application interface. At the top, there are logos for 'Kulturlandschaftsforum Bayern' and 'Landschaft.Entdecken Bayerischer Landesverein für Heimatpflege e.V.'. The main area is a map of the Weigenheimer Rechterwald region, overlaid with a green grid representing the cultural landscape data. A pop-up window shows a photo of the forest and the text 'Weigenheimer Rechterwald Landwirtschaft' with a date of '16.09.2022'. On the right, a sidebar menu lists 'Ausgewählte Karten, Fachdaten' with options for 'Kulturlandschaftselemente', 'Vogelschutzgebiete', and 'Fauna-Flora-Habitat Gebiete'. Below this, there are categories like 'Funktionsbereiche Kulturlandschaft', 'Fachdaten BfLD', 'Fachdaten Naturschutz', 'Fachdaten Geologie', 'Fachdaten Freizeit', 'Luftbilder und Reliefkarten', and 'Hintergrundkarten' with options for 'Webkarte (farbig) bayernweit', 'Webkarte (grau) bayernweit', 'Topographische Karte bayernweit', 'TopPlus (grau)', 'OpenStreetMap', and 'TopPlus (farbig)'. At the bottom, there are logos for 'Heimat Bayern' and 'Bayerisches Staatsministerium der Finanzen und für Heimat', along with the text 'Gefördert durch das Bayerische Staatsministerium der Finanzen und für Heimat'.

URL: <https://erfassung.kulturlandschaftsforum-bayern.de/karte?lon=10.30931&lat=49.58600&z=14.34>

Lichte Wälder in Franken - Mittel- und Niederwälder gemeinsam erhalten. TAGUNG vom 20.09. bis 22.09.2024 in Bad Windsheim
Dr. Thomas Büttner - Bäuerliche Gemeinschaftswälder als Kulturerbe

Übersicht verschaffen – Abfrageblatt für Rechtlerwälder?

- **Bezeichnung des Rechtlerwaldes**
- **Typ¹**
- **Lage/Verortung²** (Gemeinde/Gemarkung, Waldabteilung)
- **Größe in ha**
- **Zahl der Rechter, Ansprechpartner**
- **Zeitliche Einordnung/ urkundliche Erstnennung** (soweit bekannt)
- **Verfassung/Satzung vorhanden?**
- **Bewirtschaftungsform³**
- **Zuständiger AELF-Revierleiter**
- **Sonstige Bemerkung** (z.B. Quellen)

¹ Typ: Altrechtliche Waldkörperschaft (1), rechtsbelasteter Kommunalwald (2), öffentlich-rechtliche Waldkörperschaft/Waldgenossenschaft (3)

² Abgrenzung des Rechtlerwaldes in Karte eintragen

³ Bewirtschaftungsform: Hochwald (H), Niederwald (N), Mittelwald (M)

Immaterielles Kulturerbe

Idee und Praxis der Genossenschaft zum Immateriellen Kulturerbe der Menschheit erhoben (erster deutscher Beitrag)



- weltweit ca. 800 Millionen Menschen in Genossenschaften organisiert
- in Deutschland vereinen über 7.000 Genossenschaften mehr als 22,6 Millionen Mitglieder
- seit 1847 sind Genossenschaften im Finanzwesen, Land- und Forstwirtschaft, Handel und Gewerbe oder im Wohnungsbau aktiv

Quelle: DGRV - Deutscher Genossenschafts- und Raiffeisenverband e.V, online; <https://www.dgrv.de/news/genossenschaftsstatistik-zahlen-und-fakten-2020/>

Immaterielles Kulturerbe

Ist die Genossenschaftsidee ein Nachhaltigkeitskonzept für die Zukunft?

Genossenschaften bieten Antworten für

- Herausforderungen wie eine bürgernahe Energiewende
- Menschenwürdiges Wohnen im Alter
- Vereinbarkeit von Beruf und Familie
- Nahversorgung im ländlichen Raum
- **Fortbestand von bäuerlichen Gemeinschaftswäldern?**

Quelle: DGRV - Deutscher Genossenschafts- und Raiffeisenverband e.V, online;

URL: <http://www.genossenschaften.de/genossenschaftsidee-ist-immaterielles-kulturerbe-der-menschheit>

Vielen Dank!



Links: Holzknechte bei der Arbeit.
Rechts: Sog. Stoß-Loiten als Stamm-
rutschen.

Quelle: Das Tegernseer Tal in his-
torischen Bildern, © Fuchs-Druck,
Hausham 1980, S. 484 u. 489





Kultur
landschafts
forum
Bayern

Dr. Thomas Büttner

Bayerischer Landesverein für Heimatpflege e.V.
Fachbereich Landschaft
Ludwigstraße 23, Gartenhaus
80539 München

T +49 (0)89 286629-0 (Durchwahl -22)
E-Mail: thomas.buettner@heimat-bayern.de
<https://www.heimat-bayern.de/v>