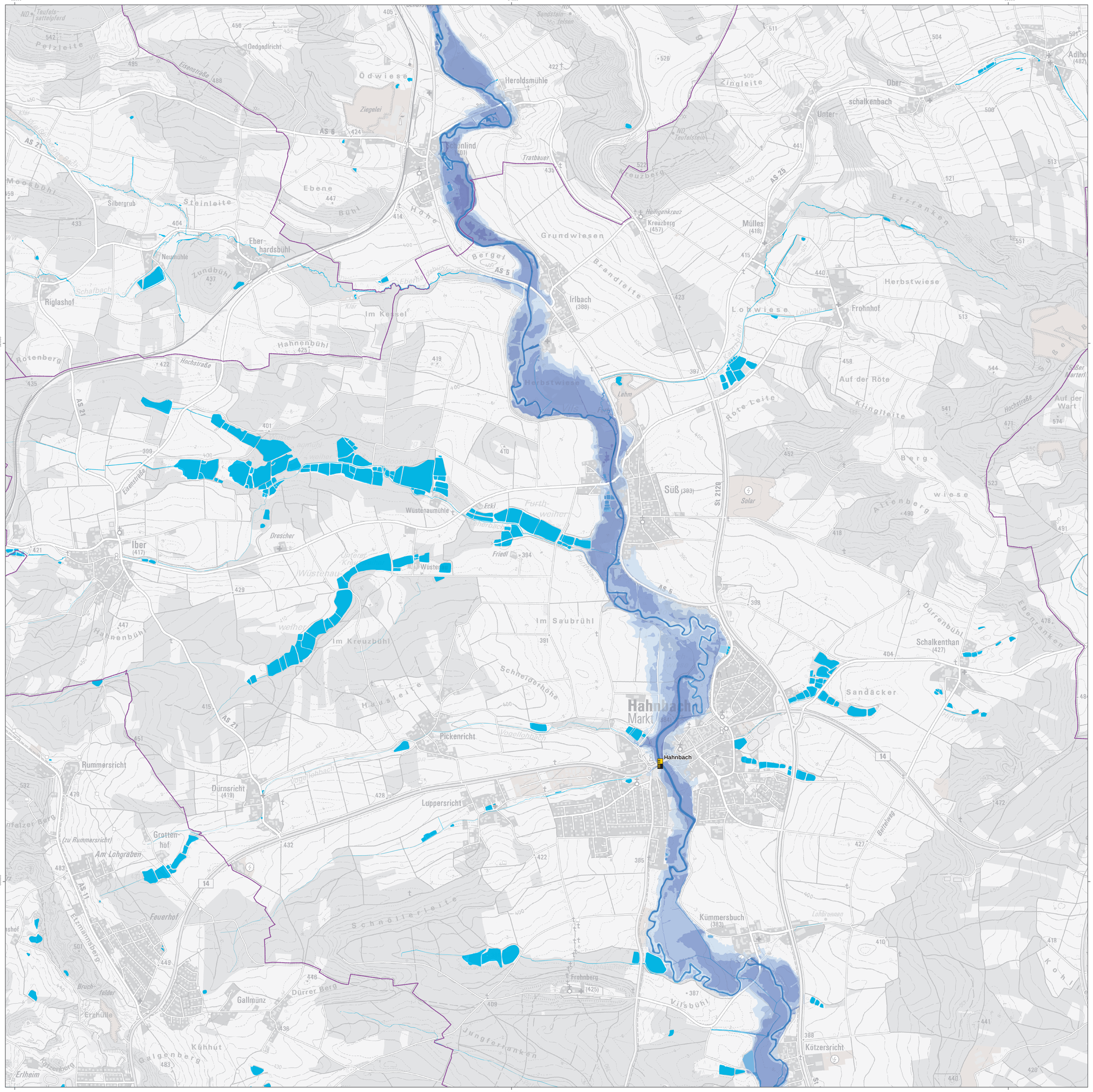

Wassertiefen für HQ_{extrem}

- > 0-0,5 m
- > 0,5-1,0 m
- > 1,0-2,0 m
- > 2,0-4,0 m
- > 4,0 m

Brückenstatus für HQ_{extrem}

- Brücke überströmt
- Brücke eingestaut/überströmt
- Brücke eingestaut
- Brücke nicht eingestaut
- Brückenstatus unbekannt

- Hof Pegel
- Gewässer
- Deich, mobile und stationäre Hochwasserschutzwand
- Stauhaltungsdamm
- Berechnungsgrenze
- Staatsgrenze
- Landesgrenze
- Landkreisgrenze bzw. Grenze kreisfreie Stadt
- Gemeindegrenze

0 Maßstab 1 : 10.000 1 km

Herausgeber: Bayerisches Landesamt für Umwelt (LfU)
Bürgermeister-Ulrich-Straße 160
86179 Augsburg
Telefon: 0821 9071-0
E-Mail: poststelle@lfu.bayern.de
Internet: www.lfu.bayern.de

Geobasisdaten: © Bayerische Vermessungsverwaltung
- Tatsächliche Nutzung (ALKIS, Gewässer) 1 : 1 000 (2018)
- Digitale Topographische Karte (DTK25) 1 : 25 000 (2018)
- Amtliches Topographisches Kartographisches Informationssystem (ATKIS25) 1 : 25 000 (2018)

Fachdaten: Fachinformationssystem Wasserwirtschaft

Hinweis:
Diese Karte stellt nur Wassertiefen dar, die von dem u.g. Risikogewässer ausgehen. Weitere Wassergefahren, die von Starkregen, hohen Grundwasserständen oder anderen Gewässern ausgehen, sind nicht dargestellt.

Diese Karte wurde zum genannten Berichtsstand erstellt. Zwischenzeitlich können für dieses Gewässer ggf. aktualisierte Ergebnisse vorliegen. Die jeweils aktuellsten Ergebnisse sowie Detailinformationen zur Betroffenheit einzelner Grundstücke entnehmen Sie bitte dem Online-Kartendienst www.iug.bayern.de.

Weitere Auskünfte erteilt auch das zuständige Wasserwirtschaftsamt.

Berichtsstand: 22.12.2019

Bayerisches Landesamt für Umwelt

Wasser

Hochwassergefahrenkarte Vils

Darstellung der Wassertiefen für HQ_{extrem} (HQ_{1000})
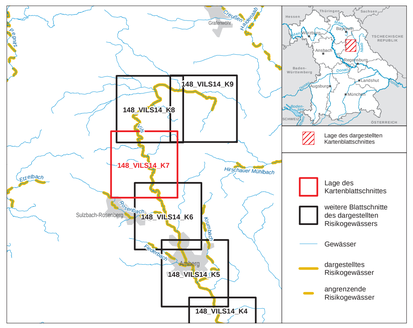
Risikogewässer:	Vils
Blattschnitt:	148_VILS14_K7
Wasserwirtschaftsamt:	Weiden
Landkreis / kreisfreie Stadt:	Amberg-Sulzbach
Gemeinde:	Edelsfeld; Gebenbach; Hahnbach; Sulzbach-Rosenberg; Vilseck