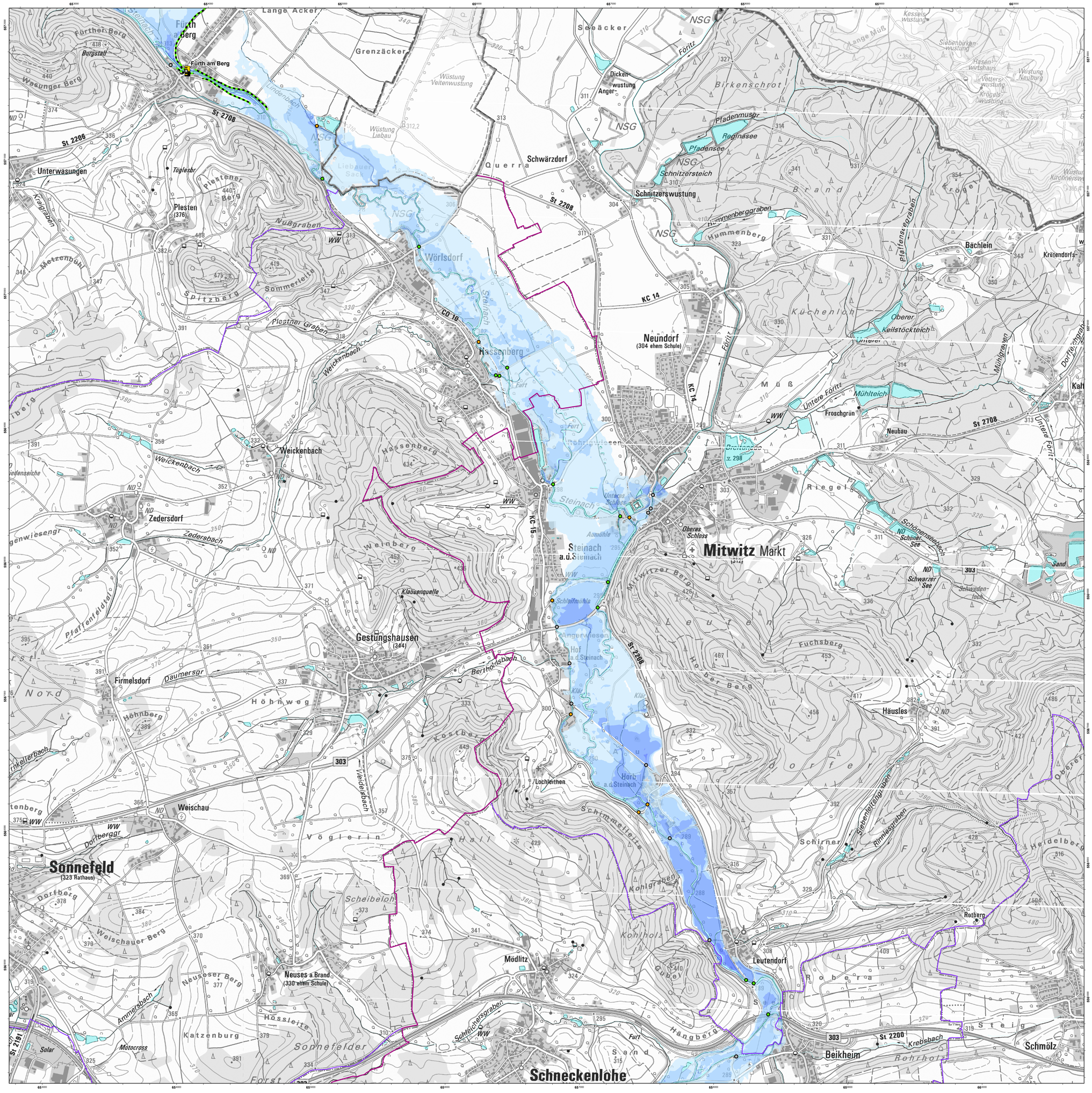

Wassertiefen für HQ_{100}

- > 0 - 0,5 m
- > 0,5 - 1,0 m
- > 1,0 - 2,0 m
- > 2,0 - 4,0 m
- > 4,0 m

Wassertiefen für HQ_{100} Geschützte Gebiete

- > 0 - 0,5 m
- > 0,5 - 1,0 m
- > 1,0 - 2,0 m
- > 2,0 - 4,0 m
- > 4,0 m

Brückenstatus für HQ_{100}

- Brücke überströmt
- Brücke eingestaut / überströmt
- Brücke eingestaut
- Brücke nicht eingestaut
- Brückenstatus unbekannt

Berechnungsgrenze

Sonstiges

- Pegel
- Gewässer
- Deich; mobile oder stationäre Hochwasserschutzwand
- Stauhaltungsdamm
- Grenze der Bundesrepublik Deutschland
- Grenze des Freistaats Bayern
- Grenze Landkreis / kreisfreie Stadt
- Gemeindegrenze

0 Maßstab 1:10.000 1 km

Herausgeber: Bayerisches Landesamt für Umwelt (LfU)
Bürgermeister-Ulrich-Straße 160
86179 Augsburg
Telefon: 0821 9071-0
E-Mail: poststelle@lfu.bayern.de
Internet: www.lfu.bayern.de

Geobasisdaten: Bayerische Vermessungsverwaltung – www.geodaten.bayern.de, Lizenz: CC BY 4.0, 2025:
- ALKIS®-Tatsächliche Nutzung (TN: Gewässer)
- ALKIS®-Verwaltungsgebiete
- Digitale Topographische Karte 1:25.000 (DTK25)
- Digitale Topographische Karte 1:500.000 (DTK500)

© GeoBasis-DE / BKG (2023) dl-de/by-2-0 (Daten verändert)

Fachdaten: Fachinformationssystem Wasserwirtschaft

Hinweis:
Diese Karte stellt nur Wassertiefen dar, die von dem/den u.g. Risikogewässer(n) ausgehen. Weitere Wassergefahren, die von Starkregen, hohen Grundwasserständen oder anderen Gewässern ausgehen, sind nicht dargestellt.

Diese Karte wurde mit dem genannten Datenstand erstellt. Zwischenzeitlich können für dieses Gewässer ggf. aktualisierte Ergebnisse vorliegen. Die jeweils aktuellsten Ergebnisse sowie Detailinformationen zur Betroffenheit einzelner Grundstücke entnehmen Sie bitte dem Online-Kartendienst www.umweltatlas.bayern.de.

Weitere Auskünfte erteilt auch das zuständige Wasserwirtschaftsamt.

Datenstand: 02.09.2025

Bayerisches Landesamt für Umwelt

Wasser

Hochwassergefahrenkarte Steinach

Darstellung der Wassertiefen für HQ_{100}
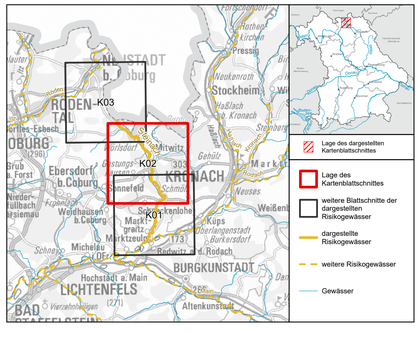
Risikogewässer:	Steinach
Blattschnitt:	24146_STACH1_K02
Wasserwirtschaftsamt:	Kronach
Landkreis / kreisfreie Stadt:	Coburg; Kronach
Kommune:	Mitwitz; Neustadt b.Coburg; Schneckenlohe; Sonnefeld